స్వల్ప ఖరీదులో
అధిక శక్తినిచ్చే
గ్లూకోస్-డి
(VITA DEXTROSE)
AJANTA PRODUCTS
TADEPALLIGUDEM (A.P.)

ఉదయం *

PUBLISHED SIMULTANEOUSLY FROM VIJAYAWADA & HYDERABAD

ఆంధ్రపత్రిక

విజయవాడ
బుధవారం
19-1-1977
THEANDHRAPATRIKA
Regd. H / VJ No. 49

సంపుటం 63
సంచిక : 284
పుటలు : 6
వెల : 30 పైసలు

FOUNDER : DESODDHARAKA K. NAGESWARA RAO

శుభ సమయములకు
చక్కని బహుమతులు
ప్రతి బంగారు, వెండి
వగైరా పాత్ర పైగం
మా పేరు శ్రేష్ఠతకు
మానవసమాజము
మీకు హామీ
జాపాలాల్ & కం.,
సగటు దుకాణదారు, కటన్ బజారు, మద్రాస్-3.

మార్చిలో లోక్‌సభ ఎన్నికలు: ప్రధాని ప్రకటన

ప్రస్తుత లోక్‌సభ రద్దుకై రాష్ట్రపతికి సిఫార్సు:

అత్యవసర పరిస్థితి మరింత సడలించినట్లు వెల్లడి

న్యూఢిల్లీ, జనవరి 18 : లోక్ సభకు మార్చిలో ఎన్నికలు జరగగలవని ప్రధాని శ్రీమతి ఇందిరాగాంధి నేడు ప్రకటించారు.

శ్రీమతి ఇందిరాగాంధి నేటి రాత్రి ఆకాశవాణిలో ప్రసంగిస్తూ, ప్రస్తుత లోక్‌సభను రద్దు చేయవలసిందిగా రాష్ట్రపతికి తాను సిఫార్సు చేసినట్లు తెలిపారు.

శ్రీమతిగాంధి తమ ప్రసంగంలో అత్యవసర పరిస్థితివల్ల కలిగిన ప్రయోజనాలను గురించి, దేశం సాధించిన ఆర్థిక పురోగతిని గురించి ప్రస్తావించారు. మనం తప్పనిసరిగా కొన్ని ఆంక్షలు విధించవలసి వచ్చినప్పటికీ కార్యకలాపాల పునరుద్ధరణ ఇప్పుడు మన ముందున్న సమస్య అని అమె అన్నారు.

ప్రస్తుత లోక్‌సభ మరి 12 మాసాల పాటు కొనసాగే నిలువున్నప్పటికీ, పార్లమెంటుకి ప్రభుత్వం మళ్లీ ప్రజల ముందుకు వచ్చి జాతి సంక్షేమం, పటిష్ట తకు ఉద్దేశించిన కార్యక్రమాలు విధానాల అమలుకు వారి అమోదం పొందడం అవసరమని తాము గట్టిగా అభిప్రాయపడుతున్నామని అమె అన్నారు.

ప్రజాధికారంపట్ల తమకుగల ఈ అచంచల విశ్వాసం కారణంగానే ప్రస్తుత లోక్‌సభ రద్దు చేసి, కొత్తగా ఎన్నికలకు ఉత్తర్వు చేయవలసిందిగా రాష్ట్రపతికి తాను సలహా ఇచ్చానని, బహుశా మార్చిలో ఎన్నికలు జరగవచ్చునని తాము భావిస్తున్నామని ప్రధాని అన్నారు.

గుర్తింపబడిన రాజకీయ పార్టీల న్యాయ కక్షుల్ముగ్గుపై తాజాకేసు కార్యక్రమాలను అమలుపరిచేందుకై, అత్యవసర పరిస్థితిని మరింతగా సడలించడం జరిగిందని ప్రధాన మంత్రి తెలియజేశారు.

దమర్థవ్య చర్యలను పరస్పర దూషణల్ నిరసించాలని పిలుపునిచ్చారు. ప్రజాస్వామ్య పద్ధతిలో ప్రజల ఆకాంక్షలను నెరవేర్చడానికి ప్రభుత్వం పూర్తిగా కృషి చేయవలసిందిగా రాష్ట్రపతి తాను సిఫార్సు చేసినట్లు తెలిపారు.

శ్రీమతిగాంధి తమ ప్రసంగంలో అత్యవసర పరిస్థితివల్ల కలిగిన ప్రయోజనాలను గురించి, దేశం సాధించిన ఆర్థిక పురోగతిని గురించి ప్రస్తావించారు. మనం తప్పనిసరిగా కొన్ని ఆంక్షలు విధించవలసి వచ్చినప్పటికీ కార్యకలాపాల పునరుద్ధరణ ఇప్పుడు మన ముందున్న సమస్య అని అమె అన్నారు.

ప్రస్తుత లోక్‌సభ మరి 12 మాసాల పాటు కొనసాగే నిలువున్నప్పటికీ, పార్లమెంటుకి ప్రభుత్వం మళ్లీ ప్రజల ముందుకు వచ్చి జాతి సంక్షేమం, పటిష్ట తకు ఉద్దేశించిన కార్యక్రమాలు విధానాల అమలుకు వారి అమోదం పొందడం అవసరమని తాము గట్టిగా అభిప్రాయపడుతున్నామని అమె అన్నారు.

ప్రజాధికారంపట్ల తమకుగల ఈ అచంచల విశ్వాసం కారణంగానే ప్రస్తుత లోక్‌సభ రద్దు చేసి, కొత్తగా ఎన్నికలకు ఉత్తర్వు చేయవలసిందిగా రాష్ట్రపతికి తాను సలహా ఇచ్చానని, బహుశా మార్చిలో ఎన్నికలు జరగవచ్చునని తాము భావిస్తున్నామని ప్రధాని అన్నారు.

గుర్తింపబడిన రాజకీయ పార్టీల న్యాయ కక్షుల్ముగ్గుపై తాజాకేసు కార్యక్రమాలను అమలుపరిచేందుకై, అత్యవసర పరిస్థితిని మరింతగా సడలించడం జరిగిందని ప్రధాన మంత్రి తెలియజేశారు.

దమర్థవ్య చర్యలను పరస్పర దూషణల్ నిరసించాలని పిలుపునిచ్చారు. ప్రజాస్వామ్య పద్ధతిలో ప్రజల ఆకాంక్షలను నెరవేర్చడానికి ప్రభుత్వం పూర్తిగా కృషి చేయవలసిందిగా రాష్ట్రపతి తాను సిఫార్సు చేసినట్లు తెలిపారు.

శ్రీమతి ఇందిరాగాంధి నేటి రాత్రి ఆకాశవాణిలో ప్రసంగిస్తూ, ప్రస్తుత లోక్‌సభను రద్దు చేయవలసిందిగా రాష్ట్రపతికి తాను సిఫార్సు చేసినట్లు తెలిపారు.

శ్రీమతిగాంధి తమ ప్రసంగంలో అత్యవసర పరిస్థితివల్ల కలిగిన ప్రయోజనాలను గురించి, దేశం సాధించిన ఆర్థిక పురోగతిని గురించి ప్రస్తావించారు. మనం తప్పనిసరిగా కొన్ని ఆంక్షలు విధించవలసి వచ్చినప్పటికీ కార్యకలాపాల పునరుద్ధరణ ఇప్పుడు మన ముందున్న సమస్య అని అమె అన్నారు.

ప్రస్తుత లోక్‌సభ మరి 12 మాసాల పాటు కొనసాగే నిలువున్నప్పటికీ, పార్లమెంటుకి ప్రభుత్వం మళ్లీ ప్రజల ముందుకు వచ్చి జాతి సంక్షేమం, పటిష్ట తకు ఉద్దేశించిన కార్యక్రమాలు విధానాల అమలుకు వారి అమోదం పొందడం అవసరమని తాము గట్టిగా అభిప్రాయపడుతున్నామని అమె అన్నారు.

ప్రజాధికారంపట్ల తమకుగల ఈ అచంచల విశ్వాసం కారణంగానే ప్రస్తుత లోక్‌సభ రద్దు చేసి, కొత్తగా ఎన్నికలకు ఉత్తర్వు చేయవలసిందిగా రాష్ట్రపతికి తాను సలహా ఇచ్చానని, బహుశా మార్చిలో ఎన్నికలు జరగవచ్చునని తాము భావిస్తున్నామని ప్రధాని అన్నారు.

గుర్తింపబడిన రాజకీయ పార్టీల న్యాయ కక్షుల్ముగ్గుపై తాజాకేసు కార్యక్రమాలను అమలుపరిచేందుకై, అత్యవసర పరిస్థితిని మరింతగా సడలించడం జరిగిందని ప్రధాన మంత్రి తెలియజేశారు.

దమర్థవ్య చర్యలను పరస్పర దూషణల్ నిరసించాలని పిలుపునిచ్చారు. ప్రజాస్వామ్య పద్ధతిలో ప్రజల ఆకాంక్షలను నెరవేర్చడానికి ప్రభుత్వం పూర్తిగా కృషి చేయవలసిందిగా రాష్ట్రపతి తాను సిఫార్సు చేసినట్లు తెలిపారు.

ఆకాశవాణి ద్వారా ప్రజల నుద్దేశించి ప్రసంగించి కొంత కాలమైందని ప్రధాని తమ ప్రసంగంలో పేర్కొన్నారు.

దేశంలో వివిధ ప్రాంతాలలో విస్తిరామంగా తిరుగడం ద్వారా, ఢిల్లీలో పెక్కుమందిని కలుసుకోవడం ద్వారా, లుంటాయిలర చోట్ల కలుసుకోవడం ద్వారా తాను ప్రజలలో సన్నిహితంగానే ఉంటూ వచ్చానని ప్రధాని శ్రీమతి ఇందిరాగాంధి అన్నారు. ప్రజల మద్దతు, ప్రజల ఆదరణ, విశ్వాసం వల్ల దేశానికి తాను ఉత్తమం చేసి లేకుండా సేవ చేయగలిగానని చెప్పారు.

దేశంలో వివిధ ప్రాంతాలలో పరిస్థితులున్నప్పుడు ప్రజలు తమ పరాజయం పట్ల సంతోషించడం గోచరించింది. అది సంతోషాన్ని కలుగచేసినది. భారతీయుల మన్న గౌరవమైన వారిలో పేదసూపింది. భారతీయులమన్న గౌరవాన్ని గోచరిస్తున్నది. ఇటీవల నే పూర్తి చేసిన సంస్కరణలలో తన కర్తవ్యాన్ని దేశ ప్రజలు నెరవేర్చారు. తమ బలాన్ని గుర్తించారు అని ప్రధాని తమ ప్రసంగంలో పేర్కొన్నారు.

18 మాసాల క్రితం దేశం ప్రమాదపర్యంతంలో ఉంది. దమర్థవ్యవస్థ దారితప్పింది. ప్రభుత్వ వ్యతిరేక ప్రదర్శనలు జరిగాయి. పనివారిని పని చేయనివ్వని విద్యార్థులను విద్యాసంస్థలను వదలని, ప్రభుత్వోద్యోగులు తమ ప్రమాణాలను ఉల్లంఘించారని నాడు ప్రజలు ఆరోపించారు. సమ్మెలు పరిపాలన దమర్థవ్యవస్థలను ప్రజాజీవనం దెబ్బతిన్నది అని ప్రధాని చెప్పారు.

రాదున్న ఎన్నికలు ఎక్కువ దూరంలో లేవని ప్రధాని అన్నారు. లక్ష్యంలేని ప్రభుత్వాలు ఏర్పడి ప్రజలు నిరాశలో మునిగి పోయారు. ఇటువంటి పరిస్థితి ఏర్పడినప్పుడు ప్రజలు తమ పరాజయం పట్ల సంతోషించడం గోచరించింది. అది సంతోషాన్ని కలుగచేసినది. భారతీయుల పట్ల గౌరవాన్ని వారిలో పెంపొందించింది. భారతీయులమన్న గర్వ

మిషనరీ

అన్ని రకములైన కుర్చీలు మరియు స్టైలులో వర్కుషాపు, ప్రింటింగ్ ప్రెస్, సైకిళ్లు యంత్రములు అభించును. వెంటనే సరుకు భద్రపరుచును. వారుందా బొమ్మగోలు పట్టణి కూడా గలదు. MODI, 23/1. Post Office Street, Madras-1.

ప్రకటన

ఇరతా ఫ్రెండ్స్ యునైటెడ్ కార్పొరేషన్, వీరాలు. నెం 57రు (రా ఫిలిపులు 1886స్థిరిపాటోల్డ్ స్ట్రీటు గుంటూరు. 469తరవేటో మిత్రవారాయుడుబాంగ్రోలు 1565 గోలి దివాకర్ హూజూరాబాద్ 1830 కిటుబూరినాగరత్నమ్మ వీరాం 1981 బాగ్నుమ్మదశభవానుయ్యబుబాలాల్!

సవరణ

13.1.77 ఆంధ్రప్రభలోని 2వ పేజీలోని ఇమ్యూన్ సర్కోట్స్ స్టైలు ఎ. ఎస్. 19 ఆఫ్ 1972 ఫ. పి. 69 లక్1976 ప్రకటన వివరణలో భట్టిప్రోలు దత్తాత్రేయులు పి. డి. ఆఫ్ తరపు అప్పీలుదారుగా ప్రకటించబడినది. కాని సరిగ్గ వివరణ దత్తాత్రేయులు డి. పి. ఆఫ్. తరపు అప్పీలుదారు సవరించి చదువుకొనగలరు.

బహిరంగ వేలము

బి. బాబూలాల్ కైన్, సన్ బ్రోకర్, 3/844 నరికివిడి, శ్రీకాళహస్తి వారి లాలూకు కాలపరిమితి గడిచినప్పటికిని విడిపించనిచిమ్మ బులేటు కేటుగాలో వివరించినప్రకారం 28.1.77దిగం.10నుండి 3/844 నరికివిడి, శ్రీకాళహస్తిలో బహిరంగముగా వేలము జరుపబడును.
గమనిక:—ఆంధ్రప్రదేశ్ నన్నకారు రైతులు, పాలములేని వ్యవసాయకూలీలు, చేతివృత్తులవారు ఆక్టు 25/76 ఋణవిమోచనచట్టంపరించు అసాములు తగు నిదర్శనములు చూపినయెడల వారిచిట్టు బులేటునుండి మినహాయించబడును.
కె. వి. రామకృష్ణారావు, గుంటూరు, ప్రకాశము, నెల్లూరు, చిత్తూరు జిల్లాలకు ప్రభుత్వము అనుమతించిన వేలమదారు. 11/353—బి, పంతపేట, నెల్లూరు.

బహిరంగ వేలము

జి. జగోత మల్ కైన్, సన్ బ్రోకర్, 5/659 ఎం. జి. వీధి, శ్రీ కాళహస్తి వారి లాలూకు కాలపరిమితి గడిచినప్పటికి విడిపించని పట్టలు, జీలుకేటులగుండా విడిపించిన ప్రకారం 29.1.77తేదీ ఉదయం గం.10ల నుండి 5/659 ఎం. జి. వీధి శ్రీకాళహస్తిలో బహిరంగముగా వేలము జరుపబడును.
గమనిక:—ఆంధ్రప్రదేశ్, నన్నకారు రైతులు, పాలములేనివ్యవసాయ కూలీలు, చేతివృత్తులవారి ఋణవిమోచనచట్టము 25/1976పరించు అసాములు తగు నిదర్శనము చూపినయెడల వారి పట్టలు వేలమునుండి మినహాయించబడును.
కె. వి. రామకృష్ణారావు, గుంటూరు, ప్రకాశం, నెల్లూరు, చిత్తూరు జిల్లాలకు ప్రభుత్వము అనుమతించిన వేలమదారు. 11/353 బి, పంతపేట, నెల్లూరు.

పేరు మార్పు

నేను, తాడేపల్లి శ్రీనివాసశాస్త్రి S/o రామకృష్ణ (వృత్తి, సర్వీసు) 27 సం. LL SE, R&B, ir&C wing, Sec. పేమవరం గ్రామం, పెద్దాపురం తాలూకా, తూర్పు గోదావరి జిల్లా పిఠాపురం స్టేట్, యిక తాలూకా గుంటూరు జిల్లా, నా పేరును శ్రీనివాస నరసింహ శ్రీనివాస శాస్త్రిగా మార్చుకొనుట తెలియజేయుచున్నాను.

సవరణ

స్థానిక: 1959.
త్యాగరాజ సంగీత సభ
అనంతపురము
పద్మశ్రీ కుమారి
మిని కిష్టమూర్తిగారి
భృత్య ప్రదర్శనము.
19—1—1977 బుధవారం
శ్రీ పొయిదాబా ఉన్నత పాఠశాల
రు. 50, 25, 10, 5.

II వ అసిస్టెంటు జడ్జి కోర్టు
సిటీ సివిల్ కోర్టు,
హైదరాబాద్
O.S. No. 1003 of 1975
ఆంధ్రప్రదేశ్ స్టేట్ (గోండ్రప్రస్తుత) రాష్ట్రపు ఎక్స్ అఫిషియో రిసీవర్ హైదరాబాద్.
(రిసీవరు: పడిసిన మూతా రెడ్డి మరోకరు పిన వారు రెడ్డి)
వి. టి. రామరెడ్డి, సుమారు 39 సం. వృత్తి, వ్యవసాయం, నివాసం గ్రామం, పట్టణం, పెద్దపేట తాలూకా, పెద్దపేట జిల్లా.
నోటీసు
వారిమీద ఇ కార్పొరేషన్ రు. 4033.40 పైగల నుండి రావలసి ఉన్నదనవారు పై కోరు నందు దావా వేయబడినది. తగిన సమయం లోపల పోలీసు జారీచేసి తిరిగివచ్చినది. కావున లోగా దావా ఎదుర్కొనుటకు 22—1—77 న. 11 గం.లకు సిద్ధపడుకొనుటకు పాలుకలిగి లేదా వారుందా వేయుచున్నవారిని, లేదా పోలీసు దాని మీద పోకోలంగా విచారించబడి తీర్పొందబడి తగిన లాగా దావా ఎదుర్కొనుట.
మీర్జా మునవ్వర్ అలీ బేగ్,
పాత తంపు అడ్వకేట్

25 సూత్రాల కార్యక్రమం

జార్ఖండ్ పార్టీ పట్టుదల

జంషెడ్పూర్, జనవరి 18: 25 సూత్రాల కార్యక్రమానికి పట్టుదల ప్రకటించి జార్ఖండ్ పార్టీ రాష్ట్రకార్యవర్గం బుధవారం, ఈ కార్యక్రమం అమలులో జరుగుతున్న జాప్యంపట్ల ఆందోళన వెలిబుచ్చింది. ఈ విషయమై ఒక తీర్మానం ఆమోదించింది. ప్రధాన మంత్రి శ్రీ అజయ్ దూబే రాష్ట్ర ఇన్చార్జి మంత్రి శ్రీ యూనుస్ పాల్గొన్నారు. ఈ సమావేశంలో ఇతర పార్టీల నాయకులు కూడా పాల్గొన్నారు. ఇప్పటికే ఆలస్యమైన ఈ కార్యక్రమం అమలు కొరకు ఆందోళన చేపట్టాలని నిర్ణయించారు. ఇప్పటికే

ఆర్థిక కార్యక్రమం అమలుకు యువకుల తోడ్పాటు

— శ్రీ హనుమయ్య ఉద్బోధ

వెంకటగిరి, జనవరి 18: నెల్లూరుజిల్లా కోవూరులో యువజన కాంగ్రెసు సమావేశం జరిగింది. ఈ సమావేశానికి నెల్లూరుజిల్లా యువజన కాంగ్రెసు అధ్యక్షులు శ్రీ ఆనం వివేకానందరెడ్డి అధ్యక్షత వహించారు.

శ్రీ నల్లపరెడ్డి హారనాథరెడ్డి స్వాగతం పలికారు.

రవాణాశాఖ మంత్రి శ్రీ వేబ్రోలు హనుమయ్య మాట్లాడుతూ శ్రీ సంజయ్‌గాంధి ప్రకటించిన అయిదు అంశముల ప్రణాళికను శ్రీమతి ఇందిరాగాంధి ప్రకటించిన 20 అంశముల ఆర్థిక ప్రణాళికను అమలు జరుపడానికి యువజన కాంగ్రెసు కర్తలు తోడ్పడాలని విజ్ఞప్తి చేశారు. బలహీనవర్గాల సంక్షేమానికి ప్రభుత్వము చెక్కు లిచ్చి కార్యక్రమాలను అమలు చేస్తుందని విద్య, సాంఘిక, ఆర్థిక రంగాలలో వారికి ఎన్నో వసతులు కలుగ చేస్తున్నామని వాటిని సద్వినియోగం చేసుకొని జీవనస్థాయిని పెంచుకోవలసినదిగా కోరారు.

చిన్న నీటి వనరుల శాఖామంత్రి శ్రీ ఆనం వెంకటరెడ్డి యువజన కాంగ్రెసు కార్యకర్తల ఐకమత్యంగా వుంటూ ప్రజల సంక్షేమానికి దేశ పురోగతికి పాటుపడి, ప్రజాదరణ పొందాలని కోరుతూ— నెల్లూరు లా కళాశాల యూనియన్ అధ్యక్షులు శ్రీ స్వీ. పెంచలరెడ్డి, కోట సమితి మాజీ అధ్యక్షులు శ్రీ ఎన్. చంద్రశేఖర్‌రెడ్డి ప్రసంగించారు. [స్వ.వి]

కాన్పూర్, జనవరి 18 : 1976—77 లో రు. 225 కోట్లు విలువమేరకు చర్మవస్తువులు ఎగుమతి కావచ్చునని, గత ఏడాదికన్నా ఇది రు. 3 కోట్లు ఎక్కువని చర్మ ఎగుమతి అభివృద్ధి మండలి అధ్యక్షుడు శ్రీ పంజయుసేన్ చెప్పారు.

నెల్లూరు జిల్లాలో కొత్త మొలగొలుకులు

నెల్లూరు, జనవరి 18: అధిక ఫలసాయాన్నిచ్చే కొత్త మొలగొలుకులు పరిసాగు చేస్తున్న చేలు ఇచుకూరుపేట, కోఉరు బుచ్చిరెడ్డిపాళెం, కావలి, ప్రాంతాల అభ్యుదయకాముకులయిన వ్యవసాయదారులు, ఎరువుల సంస్థల అధికారులు, వ్యవసాయ శాఖ అసిస్టెంటు అధికారులు జర్నలిస్టులు సందర్శించారు.

శతాబ్దంగా ఉంటున్న స్థానిక మొలగొలుకులకు మారుగా ఈ కొత్త మొలగొలుకు విత్తనాలతో పరిసాగు చేశారు. వీటికి అంత ఎక్కువగా రసాయనిక ఎరువుల అవసరం లేదు. 1976—77 సీజన్‌లో 25000 ఎకరాలలో ఈ కొత్త విత్తనాలతో ఈ జిల్లాలో సాగు చేశారు. ఎకరానికి మూడు - మెట్రిక్ టన్నులమేరకు తగ్గకుండా ధాన్యం లభిస్తాయని అంచనా.

పది సంవత్సరాల పరిశోధన తరువాత ఈ రెండు రకాల కొత్త విత్తనాలు లభించాయని వ్యవసాయ శాఖ డిప్యూటీ డైరెక్టరు శ్రీ టి. కోటేశ్వరరావు చెప్పారు. తెగుళ్ళను తట్టుకోగలిగినవన్నారు.

డిప్యూటీ డైరెక్టర్ సేవలను శ్రీ కొండూరు శ్రీనివాసులురెడ్డి ప్రశంసించారు.

డిప్యూటీ డైరెక్టరుకు, అసిస్టెంటు డైరెక్టర్లకు మొమెంటోలు యిచ్చారు.

అసిస్టెంటు వ్యవసాయ శాఖ అధికారులు శ్రీ కొండారెడ్డి, శ్రీ మోహనరావు, శ్రీ దశరథ రామరెడ్డిలకు డిప్యూటీ డైరెక్టరు మెరిట్ సర్టిఫికెట్‌లు యిచ్చారు.

శ్రీ కె. విశ్వనాథరెడ్డి, శ్రీ వలపలిరావు తమ అనుభవాల వివరించారు. [స్వ.వి]

ఖమ్మంజిల్లా ఆరెంపాలగ్రామంలో రు. 20 వేల ఖర్చుతో నిర్మిస్తున్న పశువుల ఆస్పత్రి భవనానికి ముఖ్యమంత్రి శ్రీ జలగం వెంగళరావు యువజన కాంగ్రెస్ అధ్యక్షుడు శ్రీ జలగం ప్రసాదరావు గూడా చిత్రంలో వున్నారు.

సంస్కృతకళాశాలఅభివృద్ధికి జయమాలిని నృత్య ప్రదర్శన

[ఆంధ్రపత్రిక ప్రతినిధి]

హైదరాబాదు, జనవరి 18: సంస్కృత సాంప్రదాయాల పునరుద్ధరణకు పూనుకున్న సంస్థలకు తిరుమల తిరుపతి దేవస్థానం సహాయం చెయ్యాలని కోస్తాలో ఆంధ్ర ప్రణాళికా అభివృద్ధి మండలి అధ్యక్షురాలు శ్రీమతి భవనం జయప్రద సూచించారు.

చేపల్లె శ్రీ శంకర సంస్కృత కళాశాల తరఫున స్థానిక రవీంద్ర భారతిలో ఏర్పాటు చేసిన వినోద కార్యక్రమంలో మాట్లాడుతూ శ్రీ శంకర సంస్కృత కళాశాల రజతోత్సవాలలో కొన్ని దశాబ్దాలుగా సంస్కృత భాషాభ్యసనానికి కృషి చేస్తున్నది. ఆ కళాశాల అభివృద్ధికి ప్రభుత్వం కూడా శ్రద్ధ చూపించవలసిన అవసరం వుంది. కళాశాల అభివృద్ధికి నిధిని సేకరించడానికి సినిమా నటి, నర్తకి కుమారి జయమాలిని నృత్య ప్రదర్శనం ఇచ్చినందుకు ఆమెను అభినందిస్తున్నాను, అన్నారు.

సమావేశానికి కార్మిక మంత్రి శ్రీ టి. అంజయ్య అధ్యక్షత వహించారు. సంస్కృత కళాశాల తరఫున శ్రీ నారాయణ శాస్త్రి ప్రసంగించారు. ప్రభుత్వం సహాయం చేసినట్లయితే ఈ కళాశాలకు ఉజ్జ్వల భవిష్యత్తు ఏర్పడుతుందని అందుకు భాషాభిమానులు పూనుకోవాలని ఆయన విజ్ఞప్తి చేశారు. శ్రీ రమణమూర్తి స్వాగతం చెప్పారు.

కుమారి జయమాలిని నృత్యం ప్రేక్షకులను పరవశింప జేసింది. శ్రీ మతి విజయదుర్గ, శ్యామల పాల్గొన్నారు. బి. గోపాలం, శకుంతల సేవధ్యం అందించారు,

—:o:—

పిఠాపురం మున్సిపల్ టీచర్స్, సిబ్బంది విరాళం

పిఠాపురం, జనవరి 18: మున్సిపల్ ఎలిమెంటరీ పాఠశాలల ఉపాధ్యాయులు రు.752 మున్సిపల్ సిబ్బంది రు. 400 ముఖ్యమంత్రి వరద బాధితుల సహాయనిధికి విరాళ మిచ్చారు.

తోట్లవల్లూరులో గ్రంథాలయ భవన ప్రారంభోత్సవము

విజయవాడ, జనవరి 18 : తోట్లవల్లూరులో కీ. శే. చింతా వెంకట సత్యనారాయణ స్మారక గ్రంథాలయ భవనమునకు జిల్లా గ్రంథాలయ సంస్థ అధ్యక్షులు శ్రీ కె. వి. సుబ్బారావు ప్రారంభోత్సవం చేశారు. సంక్రాంతి సందర్భంగా 4 రోజులుగా గ్రామ యువజన కాంగ్రెస్ ఆధ్వర్యాన నిర్వహించబడిన కృష్ణాజిల్లా వెడుగుడు పోటీలలో విజేతలకు శ్రీ శ్రీకృష్ణభగవాన్ [ప్రిన్సిపాల్, సంస్కృత కళాశాల, పామర్రు] బహుమతుల ప్రదానం చేశారు. ఆ సందర్భముగా జరిగిన బహిరంగ సభకు శాసన సభ్యులు, విజయవాడ సిటీ కాంగ్రెస్ అధ్యక్షులు శ్రీ దమ్మాలపాటి రామారావు అధ్యక్షత వహించినారు.

సభలో సర్వశ్రీ కోనేరు రంగారావు [జిల్లా కాంగ్రెసు సభ్యులు] శ్రీ గన్నే బసవరావు మాజీ పంచాయతీ సర్పంచ్) శ్రీ మహ్మదు యిస్మాయిలు గ్రంథాలయ ప్రాముఖ్యతను గురించి మాట్లాడారు. గ్రామ యువజన కాంగ్రెస్ తరఫున శ్రీ తాడికొండ రమేష్ ఆటగాండ్రకు సహకరించిన గ్రామస్థులకు కృతజ్ఞతాభినందనలు సమర్పించుకొన్నారు. తొలుత గ్రామ పంచాయతీ సర్పంచ్ శ్రీ బండి శ్రీనివాసరావు గ్రంథాలయ నిర్మాణమునకు సహకరించిన కీ. శే. చింతా వెంకటసత్యనారాయణ కుటుంబ సభ్యులు ప్రదర్శించిన త్యాగనిరతిని ప్రశంసించారు. శ్రీ అప్పే సహదేవ అప్పారావు జండా ప్రతిష్ఠాపన జరిపారు.

మంగళగిరి విశ్వ హిందూ పరిషద్ సమావేశం

మంగళగిరి, జనవరి 18: విశ్వహిందూ పరిషద్ ఆధ్వర్యంలో ఇటీవల జరిగిన బహిరంగ సభకు శ్రీమతి డా. జమునా సుధీర్ అధ్యక్షత వహించారు. శ్రీ పత్రాల తిరుపతిరాజు స్వాగతం పలికారు. హిందూధర్మం స్త్రీల బాధ్యతలను అంశంపై అఖిల భారత మహిళామండలి అధ్యక్షురాలు శ్రీమతి లక్ష్మీప్రభుగారు ఉపన్యసించారు. శ్రీమతి పుట్టుకూరి లక్ష్మీకాంతమ్మ, శ్రీమతి నాగళ్ళ పాకుమాయమ్మ, శ్రీ అప్పె సంజీవయ్య చౌదరి ప్రభృతులు ప్రసంగించారు. డా. ఆర్. కుటుంబరావు వందన సమర్పణ చేశారు.

తదుపరి సాంస్కృతిక కార్యక్రమాలు జరిగాయి.

పొగాకు ఎక్సైజ్ సుంకం ఎగవేతను అరికట్టేందుకు కట్టుదిట్టమైన చర్యలు

తిరువిరాపల్లి, జనవరి 18 : పొగాకుపై విధింపబడిన ఎక్సయిజ సుంకాన్ని చెల్లించకుండా భారీఎత్తున ఎగవేసే వ్యవహారాలను అరికట్టేందుకు గాను కేంద్రప్రభుత్వం కట్టుదిట్టమైన పద్ధతులను అవలంబిస్తున్నట్లు మదుర కస్టమ్స్, ఎక్సయిజ శాఖ కలెక్టర్ శ్రీ ఎం. ఎస్. సుబ్రహ్మణ్యం పేర్కొన్నారు.

ఏప్రిల్ నుండి ఈ మార్పు చెందిన పద్ధతులు అమలు జరగగలవని ఆయన పత్రికా విలేకరులకు తెలియ జేశారు.

గిడ్డంగులకు రవాణాఅయ్యే పొగాకుకై నిర్బంధంతో పాటు ఈ వ్యాపారానికి ఇవ్వబడిన కొన్ని మినహాయింపుల తొలగింపుకు సంబంధించి ఈ మార్పులు జరుగుతాయి. 1968లో ప్రవేశపెట్టబడిన తమంతట తాముగా సరకును కదిలించే పద్ధతిని సక్రమ పద్ధతిగా ఆచరించడంలో విఫలమైన దుష్ప్రభావ ఇప్పుడీ మార్పులు తీసుకుని రావడం అవసరమైంది. వ్యాపారాభివృద్ధికి ప్రయోజనం కలిగించే ఈ పద్ధతి దుర్వినియోగం కావడంతో ప్రస్తుత చర్యలు అవసరమైనట్లు ఆయన పేర్కొన్నారు.

పన్నుల ఎగవేత చర్యలను తమ శాఖ స్వయంగా అదుపు చేయగలదని, ఇటువంటి చర్యల మూలంగా అగ్గిపెట్టెల పంత్రసమం నుండి 15 శాతం అదనపు ఆదాయం లభించేందుకు వీలయిందని ఈ సందర్భంలో ఆయన గుర్తు చేశారు.

5 అంశాల కార్యక్రమం అమలుకు తోడ్పాటు

— టీచర్లకు సంజయ్ సూచన

న్యూఢిల్లీ, జనవరి 18 : అధికాధికంగా ప్రజలను అక్షరాస్యులను చేయడం ద్వారా అయిదు అంశాల కార్యక్రమం విజయానికి ఉపాధ్యాయులు అత్యంత ముఖ్యమైన పాత్ర నిర్వహించడానికి వీలున్నదని శ్రీ సంజయ్‌గాంధి నిన్న యిక్కడ చెప్పారు.

ఈ కార్యక్రమం అమలుకు విద్యార్థులను సంఘటితం చేసి ఉపాధ్యాయులు తోడ్పడవచ్చునని ఆయన అన్నారు.

ఢిల్లీ విశ్వవిద్యాలయ కళాశాలలకుచెందిన సుమారు 2 వందల మంది ఉపాధ్యాయులు ప్రిన్సిపాల్స్, విశ్వవిద్యాలయ ఉపాధ్యాయుల కాంగ్రెస్ సభ్యులు తమను కలుసుకుని వినతిపత్రం సమర్పించినప్పుడు వారితో మాట్లాడుతూ, ఆయన పై విషయాలు పేర్కొన్నారు.

ఢిల్లీలో కొన్ని పార్టీలు నిర్వహిస్తున్న పాత్ర జాలిదు ప్రయోజనకరమైనది కాదని శ్రీ గాంధి అన్నారు. జనసంఘంవల్ల అంతకన్నా పెద్ద సమస్య ఏర్పడిందని ఆయన చెప్పారు. వారు తమ సభ్యులను కళాశాల అధ్యాపకులను చేస్తే, ఆ అధ్యాపకులు విద్యార్థులను ఆర్. ఎస్. ఎస్. తోను అఖిలభారత విద్యార్థి పరిషత్‌తోను చేరుస్తున్నారని ఆయన చెప్పారు.

కొన్ని విశ్వవిద్యాలయాల్లో ఉపాధ్యాయులు చేరలంటే మితవాద కమ్యూనిస్టు పార్టీలోనో, మార్క్సిస్ట్ పార్టీలోనో సభ్యత్వం వుండివుండాలని ఒక ఉపాధ్యాయుడు అనగా, ఆ విషయం తనకు తెలుసునని శ్రీ గాంధి జవాబిచ్చారు.

20 అంశాల కార్యక్రమం, 5 అంశాల కార్యక్రమం సమకూర్చిన లక్ష్యదిక్చక్రం విశ్వవిద్యాలయాలు ప్రత్యక్ష ప్రయోజనం పొందాయని, అయినప్పటికి అయిదు అంశాల జాతీయ కార్యక్రమాన్ని వ్యతిరేకించే శక్తులు కొన్ని ఉన్నయని వినతిపత్రంలో పేర్కొనబడింది. అలా వ్యతిరేకించడం ద్వారా ఆ శక్తులు సాంఘిక సముద్ధరణకు ఉద్దేశించబడిన నిజమైన విలువగల ఏ కార్యక్రమానికైనా తాము వ్యతిరేకమని చెప్పి దించుకున్నట్లయిందనినవినతిపత్రం వివరించింది.

స్వాతంత్ర్యోద్యమకాలంలో కమ్యూనిస్టు పార్టీ అవకాశవాద పాత్ర గురించి ప్రస్తావిస్తూ, విశ్వవిద్యాలయాల్లో ఆ పార్టీ ముఖ్యమయిన పరిపాలనా సంబంధమైన పదవులు అధిష్ఠించి, ఆ పదవులను తనను బలపర్చుకోవడానికి ఉపయోగించు కున్నదని,యిప్పుడు ఆ స్థానికి సాంఘిక ప్రగతి విధ్వంసానికి ఉపయోగిస్తున్నదని వినతిపత్రంలో పేర్కొన్నారు.

విశ్వవిద్యాలయ స్థాయిలోను, అఖిల భారత స్థాయిలోను ఉపాధ్యాయులలో కాంగ్రెస్ ఉద్యమం నిరోధించడానికి వారు ప్రయత్నించారని చెబుతూ, ఈ దోరణిని తిరోగింపజేయడానికి యిదే తరుణమని, యిందుకు శ్రీ సంజయ్ తోడాటును మార్గదర్శకత్వాన్ని తోడ్కొరుచున్నామని, వినతిపత్రంలో తెల్పడం జరిగింది.

శ్రీరాల, జనవరి 18 : శ్రీరాల తాలూకా జ్యుడిషియల్ ఎంప్లాయీస్ అసోసియేషన్ ఇటీవల సమావేశమై ఈక్రింది నూతన కార్యవర్గాన్ని ఎన్నుకున్నారు.

అధ్యక్షుడు శ్రీ కె. విశ్వనాథం, ఉపాధ్యక్షుడు శ్రీ బి.పి. అంకమ్మ, కార్యదర్శులు శ్రీ జి. వెంకటేశ్వర్లు, సహాయ కార్యదర్శులు శ్రీ కె. రామలింగయ్య, టి. కృష్ణప్రసాద్, కోశాధికారి శ్రీ ఎల్. భోగలింగారావు.

ఆగస్టు 10 వ తేదీన విజయవాడలో జరిగిన హరిజనసేవక్ సంఘ రాష్ట్రస్థాయి, సంఘ సేవకుల నాయకుల సభలో గవర్నర్ శ్రీ ఆర్. డి. భండారే ప్రముఖ హరిజన నాయకులు రాష్ట్ర విధానమండలి సభ్యులు శ్రీ తాళ్ళూరి జియ్యర్‌దాస్‌ను సన్మానించినప్పటి చిత్రం.

వేద పండితుల ఉద్ధరణకు రు. 10లక్షల పథకం : ముఖ్యమంత్రి ప్రకటన

[ఆంధ్రపత్రిక ప్రతినిధి]

హైదరాబాద్, జనవరి 18 : వేదముల ఉద్ధరణకు, వేదశక్తి ప్రోత్సాహానికి, వేద పండితుల సంభావనకు, సంక్షేమానికి రాష్ట్రముఖ్యమంత్రి శ్రీ జలగం వెంగళరావు పదిలక్షల రూపాయల పథకాన్ని ప్రకటించారు.

ముఖ్యమంత్రి ప్రకటనలో ఈ విధంగా వున్నది: తిరుమల తిరుపతి దేవస్థానంవారి హిందూధర్మ ప్రతిష్ఠానం ఆధ్వర్యాన వేద రక్షణకు తయారుచేసిన సమగ్ర పథకాన్ని ప్రభుత్వం ఆమోదించినది. దాని ప్రకారం ఉదయం 8 గంటల నుండి మధ్యాహ్నం 12 గంటల వరకూ ఏర్పాటులోగానీ నిత్యవేద పారాయణచేసే ఘనపాఠికి నెలకు రు.300 ఇవ్వటం అవుతుంది. అలాగే నిత్యగోసేవా యణచేసే క్రమంలో స్వాధ్యాయనానికి నెలకు రు. 200 ఇస్తాము. వయోవృద్ధులై పారాయణచేయలేకపోయిన మోతుబరులకు ఉపచార వేతనంగా నెలకు 100 రూపాయలు యిస్తాము అవుతుంది. గొప్పవేద విద్వాంసులచే వేదపారాయణ జరిపించి వేదాలను చేదోపకార్థం చేయించి వారి కంఠస్వరాలనూ, వేదాలనూ భద్రపరుస్తాము. స్థానిక బాణంలో వేదములు ప్రచురించి అందుబాటుధరలో వుండేట్లు యత్నిస్తాము.

"కుమార అధ్యాపక" పథకం క్రింద వేదం చొప్పే పండితునికి నెలకు వంద రూపాయలు యిస్తాము. ఆయన కుమారునకుగాని, శిష్యులకుగాని వేదం చెప్పిన పక్షంలో, వేదాధ్యయనానికి ప్రతి బాలుడికీ రు. 40 చొప్పున నెలకు ఉపకారవేతనం ఇస్తాము.

"అదేగాక దేవాదాయ శాఖ ఆధ్వర్యాన ఇప్పుడు హైదరాబాద్ చుట్టు ప్రక్కల జరిగే యీ క్రింది కార్యక్రమాలు కూడా ఖరుంగు లవిచ్ఛిన్నంగా జరుగగలవు. ఇంకా మన్నుగంగానూ కాగలవు. అవియెనవగా, [1] శిక్షణ పాఠశాల, వసతి గృహము. [2] హరికథాకాలక్షేపాలు, భజనలు, పురాణ కాలక్షేపాలు, ఆధ్యాత్మిక ప్రసంగాలు [పాఠశాలలో, జిల్లాలలో, బలహీనవర్గాలు పుంజీ ప్రాంతాల్లో] దేవాలయాల్లో వేసే నిత్యయజ్ఞము, వేదపారాయణలు."

సంస్కృతకళాశాలఅభివృద్ధికి జయమాలిని నృత్య ప్రదర్శన

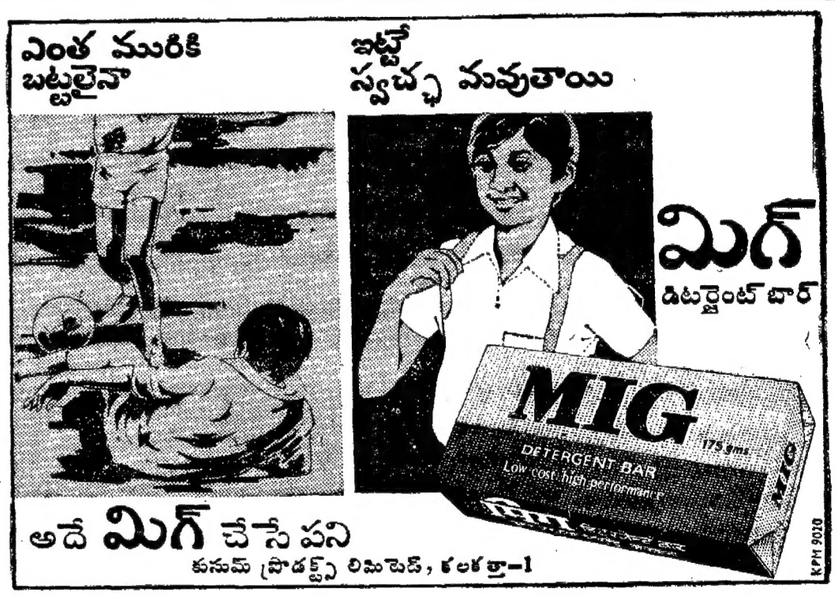

విజయవాడలో సంగీత 14వ ఉత్సవాలు శ్రీ కర్నాటి లక్ష్మీనరసయ్య అభినందనసభలో "అభ్యుదయ కళాకారుడు" బిరుదాంకితులు శ్రీ ఆచంట సాంబశివరావు అభినందన సందర్భంగా కర్నాటి లక్ష్మీ నరసయ్యకు అందిస్తున్న దృశ్యం.

8 ఏండ్ల బాలికను చెరచిన 62 ఏళ్ల వృద్ధునికి 7 ఏండ్ల కఠినశిక్ష

ఉదకమండలం, జనవరి 18 : [illegible] బాలికను చెరచిన 62 ఏండ్ల వృద్ధునికి 7 ఏండ్ల కఠిన శిక్షను స్పెషల్ [illegible] మెజిస్ట్రేటు [illegible] విధించారు.

ఆ బాలికను వావి వరుసలు మరచిన [illegible] రెండెండ్ల కఠిన శిక్షను, అత్యాచారం [illegible] దిగువకోర్టు నిచ్చిన శిక్షను [illegible] విధించారు. అయితే ముద్దాయి [illegible] అనుభవించాలని తీర్పులో పేర్కొన్నారు.

[illegible] ఇరువురూ [illegible] సంగీతమ్మ [illegible] గ్రామస్థులు. [illegible] 8 నెలలు. ఆ [illegible] 5 [illegible] పిల్లలు. పిల్లలకు [illegible] పెళ్ళి.

ఆరు నెలలక్రితం [illegible] ఆ [illegible] పనిపరిస్థితి [illegible] ఇంటికి [illegible] వస్తానని [illegible] వెళ్ళింది. అంతే. మానభంగం జరిగింది. [illegible] ద్వారానే తెలుసుకున్న [illegible] తండ్రులు పోలీసు [illegible] ఫిర్యాదుచేశారు. పోలీసులు వృద్ధుని అరెస్టుచేసి కేసుపెట్టారు.

కావలిలో సాంస్కృతిక ఉత్సవాలు

కావలి, జనవరి, 18: [illegible] కావలి [illegible] కార్యక్రమాలలో [illegible] [illegible] [illegible]

గంటల పంచాంగం

శ్రీ నల నామ సం. పుష్య బ. అమావాస్య:

1977వ సం. జనవరి 19 బుధవారం ఉదయం: అమావాస్య: రా. 7.41, నక్షత్రం: రా. 2.43, వర్జ్యం: ఉ. 11.41 మొదలు 1.11 వరకు. దు. 6.33 మొదలు

1977వ సం. జనవరి 20 గురువారం గురు: మాఘ శు. పాడ్యమి. సూ 5.52, సూర్యా: రా. 1.45, నక్షత్రం: ఉ. 8.05 వరకు వర్జ్యం: తె. 5.41 మొదలు

శివలెంక శంభుప్రసాద్
సంపాదకుడు
(1938--1972)

ఆంధ్రపత్రిక

ఒరులేయవి యొనరించిన
వెరవర యప్రియము తనమనంబునకగు దా
నొరులకు నవి పేయకునికి
పరాయణము పరమధర్మపథముల కెల్లన్
(మహాభారతము)

శ్రీ వల నామ సం. పుష్య బ. అమావాస్య: బుధవారం

చేనేత మగ్గాల స్థానే మరమగ్గాలు

మరమగ్గాల వల్ల చేనేత పరిశ్రమకు గట్టిదెబ్బ తగులుతుందని, మరమగ్గాల సంఖ్యను పరిమితం చెయ్యాలని కొంత కాలం క్రితం వరకు చేనేత పారిశ్రామికులు ఎంతో ఆందోళన సాగించి ఉన్నారు. ఈ ఆందోళన సంగతి గుర్తున్నవారికి ఇప్పుడు ఆంధ్రప్రదేశ్ ప్రభుత్వం చేనేత మగ్గాల స్థానే మరమగ్గాలను ప్రవేశపెట్టాలని ప్రతిపాదన చెయ్యడం ఆశ్చర్యం కలిగించవచ్చు.

చేనేత రంగంలో మరమగ్గాలను ప్రవేశపెట్టడం-వల్ల ఉపయోగం ఉంటుందని కొందరికి గట్టి అభిప్రాయం ఉన్నప్పటికీ, లోగడ కేంద్ర ప్రభుత్వం నియమించిన జాలి పరిశ్రమదర్యాప్తు సంఘం (కామంగో సంఘం) మరమగ్గాల సంఘం (అశోకమెహతా సంఘం) ఇందుకు అనుకూలమైన విధంగా సిఫార్సులు చేసి ఉన్నప్పటికి, ఒక్క రెండవ ప్రణాళిక కాలంలో తప్ప మరమగ్గాల వ్యాప్తికి ప్రభుత్వ పరంగా పెద్ద చేయూత ఏమీ లభించలేదు. ఆంధ్రప్రదేశ్ ప్రభుత్వం కూడా మరమగ్గాల విషయంలో కొంత ఉదాసీనంగా ఉన్నట్లే చెప్పవచ్చు. కాగా ఇప్పుడు మొత్తంగా చేనేత మగ్గాలను తీసి వేసి మరమగ్గాలుగా మార్చాలన్న ఆలోచన ఎందుకు కలిగిందో స్పష్టంగా తెలియదు. దొంగ మరమగ్గాల సంఖ్య ఎక్కువ అవుతుండటం వల్ల, మరమగ్గంపై నెసిన బట్టను చేనేత వస్త్రంగా చలామణి చేసి ప్రభుత్వం నుండి రిబేటు రాబట్టుతుండటం వల్ల ఈ అక్రమాలను అరికట్టడానికి చేనేత మగ్గాలను మరమగ్గాలుగా మార్చాలని రాష్ట్ర ప్రభుత్వం అభిప్రాయపడుతున్నట్లు తెలుస్తున్నది. చేనేత పరిశ్రమ శాఖా మంత్రి శ్రీ కేశవులు మొన్న పత్రికా విలేకరులతో మాట్లాడుతూ చేనేత చీర ఉత్పత్తి ఖరీదు రు. 22 లు కాగా మరమగ్గం చీర రు. 15 లకే అమ్ముతూ అవ్యవస్థాసాన్ని ప్రభుత్వమే భరించే స్థితి, రెండు మూడు రూపాయలకు మించి చేనేత కార్మికునికి గిట్టుబాటుకాని స్థితి ఎంత కాలం కొనసాగనివ్వాలి ప్రశ్నించారు. మంత్రి వాదనలో యదార్థం లేకపోలేదు కాని మరమగ్గాల పోటీని చేనేత పరిశ్రమ దుస్థితిని నివారించడానికి చేనేత మగ్గాలను మరమగ్గాలుగా మార్చడం తప్ప వేరే పరిష్కార మార్గం లేదా అన్న అనుమానం కలగడం సహజం. అదీగాక దేశవ్యాప్తంగా ఉన్న 35 లక్షల 62 వేల చేనేత మగ్గాల సంగతి అటుంచి, సహకార రంగంలో ఉన్న 10 లక్షల చేనేత మగ్గాలనైనా మరమగ్గాలుగా మార్చడం దళారీ కార్యకలాపం కిందనైనా ఎంత వరకు సాధ్యం, మంత్రి అంచనా ప్రకారమే ఇందుకు కావలసిన రు. 500 కోట్లను ఎక్కడి నుంచి తేగలరు అన్నది కూడా ఆలోచించవలసి ఉంటుంది మరమగ్గం అంటే విద్యుచ్ఛక్తితో నడిచే మగ్గం గనుక పల్లెటట్టులలో ఉన్న లక్షలాది మగ్గాలకు విద్యుత్ సరఫరా ఎంత వరకు సాధ్యపడుతుందో తెలియదు.

మన దేశంలో వ్యవసాయం తర్వాత చేనేత ప్రధానమైన వృత్తి. వ్యవసాయం వలె లాభం ఉన్నా లేకపోయినా లక్షలాది చేనేతవారు అదొక జీవన విధానంగా బ్రతుకు వెళ్ళదీస్తున్నారు. ఇప్పుడు చేనేత మగ్గాలకు బదులు మరమగ్గాలు ప్రవేశపెట్టడం వల్ల, వీరి జీవన విధానానికేమైనా అంతరాయం కలుగుతుందా, ప్రపంచ ప్రసిద్ధి పొందిన భారతీయ చేనేత కళానైపుణ్యంపై దీని ప్రభావం ఏమిటి అన్నది కూడా ఆలోచించాలి. చేనేత మగ్గంపై కన్నా మరమగ్గంపై ఏడు రెట్లు అధికంగా ఉత్పత్తి చెయ్యవచ్చని మంత్రి అన్నారు. నిజమే. కాని ఒక మరమగ్గం ఇంచు మించు పది మంది చేనేతవారికి సమం అయినప్పుడు, ఈ పదిమంది ఉపాధి సంగతిఏమిటన్నదే ప్రశ్న. ఉత్పత్తి పెంచడంతో పాటు, ఉపాధి పోకుండా చూడటం కూడా ముఖ్యం గనుక, ఇప్పుడు మన రాష్ట్రంలో 595 వేల మగ్గాలపై ఆధారపడి బ్రతికేవారికి మరమగ్గాల వల్ల నిరుద్యోగం ప్రాప్తించకుండా జాగ్రత్త వహించడం అవసరం.

ఏమైనా ఇది చేనేత పరిశ్రమకు సంబంధించిన ముఖ్యమైన ప్రతిపాదన కనుక, ఇందులో నిమగ్నులైన వారి అభిప్రాయాలు కూడా తెలుసుకొని, అనవసరమైన దబ్బ దులుకు అవకాశమివ్వకుండా వ్యవహరించడం మంచిది.

చురుకుగా భవన నిర్మాణ కార్యక్రమాల అమలు: రాష్ట్రాలకు కేంద్రం లేఖ

[illegible]

లేఖలు

గవర్నమెంటు ఆసుపత్రిలో లోపము

ఆర్యా! స్థానిక గవర్నమెంటు ఆసుపత్రిలో రక్తము, కఫ, మలము,మూత్రములను పరీక్ష చేయు క్లినిక్ లేబరేటరీ వుండియున్నది. దానికి కావలసిన అన్ని సాధన సమకూరియున్నవి. గాని లేబరేటరీలో పనిచేయు టెక్నిషియన్‌లేదు. పరిస్థితి ట్రాబ్స్‌పర్ చేసినారు.

కాని పరిస్థితిలో పై పరీక్షలు చేయు క్లినికల్ లేబరేటరీలేదు. లేబరేటరీ ఉన్న చోట టెక్నిషియన్‌ను వుంచక లేని చోట టెక్నిషియన్‌ను వుంచుటలోగల కారణము అనూహ్యము. ప్రజలకు చాల యిబ్బంది గలుగుచున్నది.

పైగా యిక్కడ సంవత్సరములనుండి యక్సురే యంత్రము రిపేరు చేయించనందున, పిబ్బంది వుండి గూడ వృథాగా ఉంది.

—అంజనేయులు, పత్రికా విలేఖరి, నర్సారావుపేట.

క్షమాపణ ఎందుకు?

ఆర్యా! 26—12—76 తేదీన లేఖలు శీర్షికలో సోదరి అరుణకుమారి గారి చిత్తశుద్ధి వుందా ? ఉత్తరం చూచి ఈ లేఖ వ్రాయక తప్పలేదు. బాపుగారిని మహిళా ద్రోహిగా వర్ణించారు. పైగా ముత్యాలముగ్గు చిత్రాన్ని విమర్శించారు.

ముత్యాలముగ్గు చిత్రంలో నాయకి తప్పుచేయలేదు. కాని, అక్కడ ప్రత్యక్షంగా కనబడిన అనాన్యవసంఘటనలు నేరస్థురాలిగా చేశాయి. కొన్ని కొన్ని సందర్భాలలో నిరపరాధులు కూడా శిక్షలకు గురి కావలసి వస్తుంది. అందుకని న్యాయస్థానాలు అక్కరలేదని అనుకోవడం మంచిదికాదు.

ఈ చిత్రంలో నాయకి తాను నిరపరాధినని, ఎప్పటికైనా తనభర్త తనదగ్గరకు చేరి, తనను సాదరంగా అప్యాయిస్తాడని ఎదురు చూడడం అమెయొక్క సద్గుణ సంపత్తికి నిదర్శనం. నాయకి మామగారు ఇంటికివచ్చిన తల్లి ! నీ కోసం అబ్బాయి దిగులు పడుతున్నాడు అని అంటాడు. రానంటుంది. పైగా మీరు కూడా ఇక్కడే వుండండి మామగారూ ! నాకు ముగ్గురు పిల్లలనుకుంటాను అంటుంది. తన పిల్లలతో సమానంగా నిమ్మల్ని బిడ్డగా చూసుకుంటాను అని ముక్తపూడిచేత పలికించిన బాపుగారు సంఘ విద్రోహి అనడం బాగా ఉంది.

బానిస అంటే ఏమిటి ? అణుకువగా ఉంటే బానిసత్వమా ? పనికిరాని చెత్త నవలల్నీ చదివి మహిళా మణులు నేర్చుకున్న మాట బానిసత్వం !

బానిసత్వం అనుకొనే సావరీమణులు ఫన్‌పేరియారిటీలో బాధపడుతూ పైనాహిక జీవితంలో ప్రవేశించి, ఇంకొకవ్యక్తిని బాధపెట్టడంకన్నా ఆ ప్రయత్నం విరమించుకుంటే మంచిది.

ముత్యాలముగ్గు చిత్రానికి ఎన్నో అవార్డులు అందజేసిన ప్రముఖులు మూర్ఖుల కారని అరుణకుమారి గారికి గుర్తుచేస్తూ వారేరంగారావుగారు క్షమాపణ చెప్పనవసరంలేదని ఈ లేఖ ద్వారా విన్నవిస్తున్నాను.

—పాగి వెంకటసుబ్బరాజు, కేదారేశ్వరిపేట విజయవాడ.

తెలుగు ఇంగ్లీషు టైపింగ్

ఆర్యా! ఇప్పుడు ఉద్యోగాలలో చేరు వారిలో, ఇంగ్లీషు షార్ట్‌హ్యాండ్‌తో పాటు, తెలుగుషార్ట్‌హ్యాండ్ కూడా వ్రాయగలవారికి ప్రాధాన్యత యిస్తున్నారు. ఇంగ్లీషు షార్ట్‌హ్యాండ్‌లో నష్టభద్రులైన వారికి వేరుగా హయ్యర్ పరీక్షలు కూర్చునే అవకాశం కలదు. అలాగే ఇంగ్లీషు హయ్యర్ పాసయిన వారికి, వేరుగా తెలుగు షార్ట్‌హ్యాండ్ హయ్యర్ పరీక్షలు కూర్చునే అవకాశం కల్పిస్తే, అనేకమంది పేద విద్యార్థులకు, ముఖ్యంగా అర్థికపరిస్థితి ఎంతో సహాయం చేసినట్లవుతుంది.

—వంకదార ఐశ్వర్యరావు, 8/336, మదాని స్ట్రీట్, ఇర్వాన్‌రోడ్, కదిరి.

సూచనలు

ఆర్యా! కోస్తా ప్రాంతములలో ఈ మధ్య సంభవించిన తుఫానువల్ల కలిగిన నష్టములు అంచనా వేయుటకు కేంద్ర బృందమువారు, ఇతర కేంద్ర నాయకులు పర్యటించియున్నారు. కాని వీరు ఎవ్వరు తూర్పుగోదావరి పర్యటించక పోవుట అనాభంగముగనున్నది. ఈ జిల్లాకు తుఫాను వల్ల నేగాక, గోదావరి వరదలవలన, అనావృష్టి వలన కండి పడుటవలన వివరీతమైన నష్టము వాటిల్లనది.

ఈ మధ్య పశ్చిమ గోదావరిజిల్లా డి. సి. సి. వారు తీర్మానించినట్లు, శాసనసభ్యులు, పార్లమెంటు సభ్యులు, డి. సి. సి. వారు వెంటనే సహాయపడైతే రైతులకు వెంటనే సాయము చేయు ఈ క్రింది తీర్మానములుచేసి అమలు జరుపునట్లు చూడగోర్తాను.

[1] కిస్తు 'రెమిషన్' మేషరతుగా అన్ని ప్రాంతములకు వెంటనే మంజూరు చేయుట.

[2] వంటల బీమా పథకము వెంటనే అమలు జరుపుట.

[3] పామీ ఇచ్చిన ప్రాంతములకు రెండవ పంటకు వీరు సక్రమముగా పన్నులు జరుగునట్లు తగు చర్యలు చేయుట.

[4] పెట్టుబడి ధాన్యములు వెంటనే ప్రతి గ్రామములో సరఫరాచేసి రైతులకు యథాతథముగా కొనునట్లు ఏర్పాట్లు చేయుట.

[5] గోదావరి బారాజు పని 'నో' నెలాఖరుకు కచ్చితముగ పూర్తి అగునట్లు పర్యవేక్షణ చేయుటకు ప్రజాప్రతినిధుల సంఘమును నేర్పరుచుట.

— ఆకెళ్ళ సూర్యనారాయణ, గోపాలపురం, తూ. గో. జి.

బిచ్చగాళ్ళు

ఆర్యా, ఈ మధ్య ప్రభుత్వము వారు బిచ్చమెత్తుకోవడాన్ని నిషేధిస్తూ ఒక చట్టము చేసినారు. అది అమలులోనికి కూడా వచ్చినది. అయినప్పటికీ మా ఊరిలోని బిచ్చగాండ్రందరూ యథా విధిగా, యథేచ్ఛగా బిచ్చమెత్తుకొనుచునే ఉన్నారు.

వారి ఈ చట్టము అమలులోనికి వచ్చి ప్రయోజనము ఏమున్నది ? ప్రభుత్వము వారు దీని గమనించినట్లయితే బాగుండు నన్నాను.

ఉల్లాప్రగడ లక్ష్మణ, కొత్తపేట.

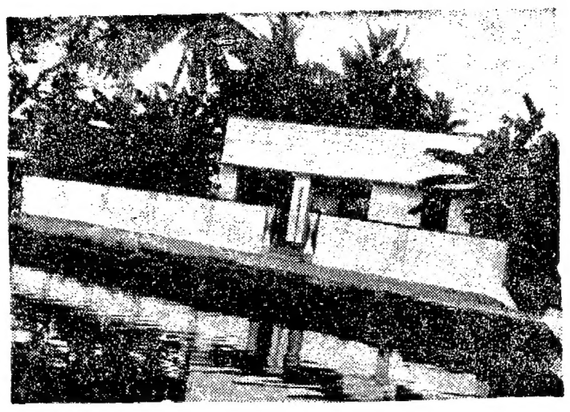

శ్రీమతి రుద్రరాజు సుబ్బాయమ్మగారి భూరి విరాళంతో నిర్మించిన పోడూరు మహిళా మండలి భవనం.

ముందంజ వేస్తున్న పోడూరు సమితి ప్రమదలు

పోడూరు సమితి [పశ్చిమ గోదావరి] మహిళలలో ఎక్కువశాతం చదువుకున్నవారు—నూటికి 60 శాతం ఉంటారు.

ఈ సమితిలో మొదటి మహిళా మండలి 1959లో కవిటం గ్రామంలో ప్రారంభింపబడింది. దీనికి దోహదం చేసినవారు ప్రముఖ స్వాతంత్ర్యయోధులు శ్రీ పరవాల రమణారావుగారు. ఆ తరువాత 1974 దాకా పలభయితొమ్మిది మహిళా మండలులు వెలిశాయి. మహిళా మండలులు మూడు హరిజనులవి.

ఇవన్నీ ప్రస్తుతం 15 గ్రంథాలయాలు నిర్వహించుకుంటున్నాయి. అచంట, నేమవరం, వల్లూరు, బల్లిపాడు, కొడవంచిలి, చినమల్లం, మహిళామండలులలో పిండి నేర్పుతున్నారు.

ఆడవారికి దుస్తుల తయారీ విషయంలో 384 మందికి శిక్షణ లభించింది. వీరిలో 230 మంది కుట్టుమిషనులు కొనుక్కొని జీవనయాత్ర సాగిస్తున్నారు.

అనాథలయిన ఆడవారిని వందమంది పలువురు రాజమండ్రి, కన్నాపురం,హైదరాబాదు అనాథ శరణాలయాలకి పంపించారు. నూజివీడు, తణుకు బాలసదనాలకి 82 మంది బాలబాలకులని పంపించారు.

అంబర్ చరఖా శిక్షణ విషయంలో కూడా ప్రగతి సాధింపబడింది. పండితవిల్లూరు మహిళా మండలి ఈ విషయంలో మంచిపేరు సంపాదించుకుంది. శిక్షణ కాలంలో దినసరి ఆదాయం సౌకర్యంకూడా ఉంటుంది.

బాలబాలికలకి పౌష్టికాహార పథకాలు ఉన్నాయి. బాలవాడీలు కూడా నిర్వహింపబడుతున్నాయి. వీటిలో పిన్నవయస్సువారికి అన్నిరకాల శిక్షణలూ ఇవ్వబడతాయి—వారి వ్యక్తిత్వాల వికాసంకోసం.

పండితవిల్లూరు మహిళా మండలి ఆదర్శ మండలిగా ప్రథమ బహుమతిని అందుకుంది.

పండితవిల్లూరు, కవిటం, పోడూరు, జన్నూరు, అచంటవేమవరం, అచంట, వెంకటాపురం, కొడమంచిలి, లంకకోడేరు వడుపూడి, చినమల్లం, కావవరం మహిళా మండలులు. 12 కార్యాలయాలు నిర్మించుకున్నాయి. కర్చులో కొంత ప్రభుత్వం భరిస్తోంది. పోడూరు సమితి మహిళా మండలి మహిళలు అన్ని విధాలుగానూ ముందంజ వేస్తున్నారు.

- సిద్ధాని నాగభూషణం

కవి ఓ! తురాయి

కవి హృదయమా
స్వప్నపెట్టెవ అద్దమా
సహజపు సుఖదుఃఖాల
అంబలో ప్రతిబింబాలు
నవరస మధుర మంజరీ
అవని కవితా సుందరి
అలరి కవితా రసప్రవంతి
జీవన మందార మందారిని
అవని కవితా రసమయ
ఎండినవి ప్రేమలు చిగురుల్చ
ఉల్లసములు రంజింపన
వాడిన పూలే వికసింపన
చెప్పుకుమనే కలగింపు నోలా
ప్రేమ పూర్ణమునే చూపునోలా
వెలసిన, సాటిలేని గీతురాయి
సమాజమున కవి, వో! తురాయి.

— చిలువేరు విద్యాసాగర్

మతాంతీకరణ ప్రాథమిక హక్కు కాదు: సుప్రీంకోర్టు తీర్పు

న్యూఢిల్లీ, జనవరి 18 : ఒకపౌరుడు మరొక పౌరుని తన మతంలోకి మార్చడం ప్రాథమికహక్కుగా రాజ్యాంగం పొందియివ్వడం లేదని సుప్రీంకోర్టు నిన్నతీర్పు యిచ్చింది.

ఒక వ్యక్తి తన మతవిధానాలను ప్రచారం చెయ్యడానికి, వ్యాపింపచేయడానికి కృషి చేయడంగాక, మరొక వ్యక్తిని తనమతంలోకి మార్చడమే లక్ష్యంగా ఏనిచేస్తే అది రాజ్యాంగంలోని 25వ అధికరణం క్రింద పౌరులందరికీ హామీ యివ్వబడిన అంతరాత్మప్రేరణకు ఉల్లంఘన అవుతుందని కూడా సుప్రీంకోర్టు పేర్కొన్నది.

బలవంతంగానూ, ప్రలోభపెట్టిగాని, మోసపూరిత పద్ధతుల ద్వారాగాని ఒక మతం నుంచి మరొక మతానికి మార్చడాన్ని నిషేధిస్తూ, బలవంతపు మార్పిడులకు శిక్షలు నిర్దేశించే 1968 మధ్యప్రదేశ్ ధర్మ స్వతంత్రతా అధినియం, 1967 ఒరిస్సా మతస్వాతంత్ర్యశాసనం రాజ్యాంగ విరుద్ధమైనవేనని పేర్కొంటూ ప్రధాన న్యాయమూర్తి శ్రీ ఎ. ఎన్. రే అధ్యక్షతన అయిదుగురు న్యాయమూర్తులతో కూడినరాజ్యాంగ ధర్మాసనం ఈ తీర్పునిచ్చింది.

మధ్యప్రదేశ్ శాసనంలో బలవంతపు మతం మార్చిడితను నిషేధించే సెక్షన్‌లో రాజ్యాంగంలోని 25[1] అధికరణానికి విరుద్ధంకానివి మధ్యప్రదేశ్ హైకోర్టు పేర్కొనగా, ఒరిస్సాహైకోర్టు, ఒరిస్సా శాసనం రాజ్యాంగ విరుద్ధమైనదిగా పేర్కొన్నది. అప్పుడు ఒరిస్సా ప్రభుత్వం సుప్రీంకోర్టుకు అప్పీలు చేసింది.

బలవంతపు మార్పిడికి సంబంధించి మధ్యప్రదేశ్ శాసనంలోగల నిబంధనలకింద అరెస్టైనవన రెవరెండ్ స్టెయినిస్లాస్ రాజ్యాంగ రీత్యా ఆ శాసనం చెల్లుబాటును సుప్రీంకోర్టులో సవాలు చేశారు. ఇలాంటి శాసనం చెయ్యడానికి పార్లమెంటుకే అధికారం ఉన్నదని, శాసన సభకులేదని లయన క్రింది కోర్టులో చేసిన వాదన త్రోసివేయబడింది.

వెండి, బంగారం ధరలు

జనవరి 18

బొంబాయి మార్కెట్		
బంగారం ధర	రు.	573.00
వెండి ధర	రు.	1214.00
కలకత్తా మార్కెట్		
వెండి ధర	రు.	1200.00
హైదరాబాదు మార్కెట్		
బంగారం ధర తులం	రు.	658.00
బంగారం కొనేధర తులం	రు.	652.00
వెండి అమ్మేధర కిలో	రు.	1210.00
వెండికొనే ధర కిలో	రు.	1175.00
వెండి అమ్మేధర 10 గ్రా. కు.		12.50

పశ్చిమ గోదావరి జిల్లాలో 20 సూత్రాల కార్యక్రమం

[ఆంధ్రపత్రిక ప్రతినిధి]

హైదరాబాద్, జనవరి 18 : పశ్చిమ గోదావరిజిల్లాలో ప్రధాని ఇరవై సూత్రాల కార్యక్రమం ఒక్క కుటుంబ నియంత్రణలోతప్ప, మిగతాదంతా అనుకున్న ప్రకారం జరిగిపోతున్నదని విద్యుత్ శాఖా మంత్రి శ్రీ జి. రాజారాం అన్నారు. పశ్చిమ గోదావరి జిల్లాలో ప్రధాని పథకం పరిశీలన కార్యక్రమం శ్రీ రాజారాంకు ముఖ్య మంత్రి అప్పగించారు. ఇళ్ళస్థలాలు పంపకం, బంజరుభూములసాగు మున్నగు అన్ని కార్యక్రమాలు సంతృప్తికరంగా సాగు తున్నవని ఆయన చెప్పారు.

మాడూరి సమస్య

ఈ ప్రేంది మాడూరి గుణుగ్యాను పంపిణీ లంచంలోనే ఎక్కువ లోపం పాటు ఆంధ్రులకు ఉచితంగా పంపిణీచేయాలి. సౌకర్యాన్ని బట్టి విజయవాడ, హైదరాబాదు ఎయిర్‌పోర్టులో ఏదోచోటనే పంపగలము.

తిప్పలూరులో...

మా ఊరిలో 5 బోరింగులు ఉన్నాయి. కాని అందులో నీరు పనిచేయదు. నీటి కొరత ఏర్పడింది.

ఎ. శేషేశ్వరరెడ్డి, తిప్పలూరు, నుంచే మల చెన్ను, కమలాపురంతాలూకా, (కడప)

నంచర్ల సమస్య

మా ఊరికి జిల్లా,తాలూకాకేంద్రము నుండి బస్సు సౌకర్యం లేదు.

గోలి సత్యనారాయణరెడ్డి, నంచర్లపోస్టు వయా గొల్లపల్లి, బుగల్యాం తాలూకా, (కరీంనగర్)

మల్లాయపాలెం సమస్య

మా గ్రామ జనాభా 1500. బస్సు ఎక్కాలంటే 6 మైళ్లు నడవ వెళ్లాలి.

తూబాటి వెంకటచలపతిరావు, మల్లాయపాలెం పోస్టు, ము కివ్వాడి నల్ ఆఫీసు, అద్దంకి తాలూకా (ప్రకాశం జిల్లా)

—:o:—

పశ్చిమ గోదావరి జిల్లాలో 20 సూత్రాల కార్యక్రమం

[ఆంధ్రపత్రిక ప్రతినిధి]

హైదరాబాద్, జనవరి 18 : పశ్చిమ గోదావరిజిల్లాలో ప్రధాని ఇరవై సూత్రాల కార్యక్రమం ఒక్క కుటుంబ నియంత్రణలోతప్ప, మిగతాదంతా అనుకున్న ప్రకారం జరిగిపోతున్నదని విద్యుత్ శాఖా మంత్రి శ్రీ జి. రాజారాం అన్నారు. పశ్చిమ గోదావరి జిల్లాలో ప్రధాని పథకం పరిశీలన కార్యక్రమం శ్రీ రాజారాంకు ముఖ్య మంత్రి అప్పగించారు. ఇళ్ళస్థలాలు పంపకం, బంజరుభూములసాగు మున్నగు అన్ని కార్యక్రమాలు సంతృప్తికరంగా సాగు తున్నవని ఆయన చెప్పారు.

చిత్ర విచిత్రం

అక్కినేని చిత్రానికి కేంద్రమంత్రి రాక

ఆంధ్రుల అభిమాన నటుడ్వయలం అక్కినేని. . వాణిశ్రీగార్లు కలిసి నటిస్తున్న సుగుణా

పిక్చర్స్ వారి వర్ణ చిత్రాన్ని జనవరి 31 న ప్రారంభించడానికి, కేంద్ర పౌరవిమానయాన మంత్రి శ్రీ కొత్త రఘురామయ్య లంచి రించారు.

సినిమాలో నాయకుడుగా నాగేశ్వరరావుగారు ప్రజలకు ఎంత దగ్గరివారో, రాజకీయాలో నాయకుడుగా రఘురామయ్యగారు ప్రజలకు అంతటి ఆత్మీయుడు.

అన్న పూర్ణా స్టూడియోలో భారీ రంగుల చిత్రంగా రూపు అందుకునే సుగుణా పిక్చర్స్ వారి చిత్రానికి అత్తేలు, మహదేవన్, సెల్వరాజు, జి. వి. సుబ్బారావు, సంజీవి, ఎస్. శ్రీనివాసరావు, కె. హరిశ్చంద్రరావు గార్లు ముఖ్య సంగీతక సారథులు.

సన్యాసిరాజా

సుగుణా పిక్చర్స్ వారి రంగుల చిత్రానికి సన్యాసిరాజా అని పేరిడినట్లు నిర్మాత ఎమ్. భీమిరెడ్డిగారు చెప్పి చేశారు.

ఈ చిత్రంలో జగ్గయ్య, విజయలలిత, జయమాలిని, హలం, జయకుమారి, సారధి, పొట్టి ప్రసాదు ముఖ్య పాత్రలను పోషిస్తున్నారు.

సంగీతవైభవం

ఈ చిత్రంలో అక్కినేని.,,వాణిశ్రీ... జగ్గయ్యగార్ల పాత్రలు సమాన ఒలాన్సిగాని వుండడం ఎంత నిజమో, ముగ్గురి వేషాలలో ఎంతో వైవిధ్యం వున్నది కూడా అంతే నిజమవుతుంది. దీన్నొక సంగీత వైభవం అనడం సమంజసం.

- శ్రీనివాస్

భారత్ పురోభివృద్ధి: అమెరికన్ రోటరీ సభ్యుల ప్రశంస

విజయవాడ, జనవరి 18 : అమెరికా సంయుక్త రాష్ట్రాలలోని సదరన్ న్యూజెర్సీ రోటరీక్లబ్ 764 కు చెందిన గ్రూప్‌స్టడీ ఎక్సేంజ్‌టీకు రాకపందర్భంగా విజయవాడ రోటరీ, విజయవాడ ఈస్ట్ రోటరీక్లబ్‌ల సంయుక్త సమావేశం డా. బి. వి. రంగారావు శ్రీ డి. వి. వాయుడుల అధ్యక్షతన నే డిక్కడ జరిగింది.

ఈ బృందంలో శ్రీయుతులు పార్సి. గ్రాంట్, [లీడర్] వాల్టర్ జి. ఎడ్మండ్స్, డగ్లస్‌జే, అండ్రూ సాటికీ ఉన్నారు.

సభ్యులు అడిగిన వివిధ ప్రశ్నలకు బదులుగా తా మాశించిన దానికన్నా భారతదేశం పురోభివృద్ధి చెందిందని, తమ దేశంలో కనీస వివాహవయస్సు పరిమితి లేదని బృందం తెలియజేసింది. కొన్ని వార్తలలో ప్రచారమైనట్లుగా తమ దేశాల విద్యార్థులు ఎక్కువ బాలాన్ని పెడిపిలిన్ కార్యక్రమాలు చూస్తూ గడుపుతారనే విషయాన్ని బృందం ఖండించింది. వ్యాపార ప్రధానంగా తమదేశపు సినిమాలు నిర్మింపబడుతున్నాయన్న, వాటి ప్రభావం ప్రజలపై ఎక్కువగాఉండదనితెలిపారు

అక్కడి విద్యార్థులను గురించి, వ్యవసాయకుటుంబాలను గురించి వివరిస్తూ కాలుష్య నివారణకై ప్రతి తం అనేక రకాలు తీసుకొనబడుతున్నవని అన్నారు. స్త్రీలకు తమదేశంలో పురుషులకంటే తక్కువ వేతనాలు లభిస్తున్నారనే విషయంపై మాట్లాడుతూ ప్రస్తుతం అటువంటి విధానంలో మార్పువచ్చిందని, కొన్ని సందర్భాలలో పురుషులకంటే స్త్రీలే అధిక వేతనాలు పొందుతున్నారని, రాజకీయాలలోకూడా మహిళలు ప్రధాన పదవులను అలంకరిస్తున్నారని బృందం తెలిపింది.

రాష్ట్రంలో రిపబ్లిక్ ఉత్సవ కార్యక్రమాలు

హైదరాబాద్, జనవరి 18 : జనవరి 26 భారత రిపబ్లిక్ వార్షికోత్సవాల సందర్భంగా రాష్ట్ర గవర్నరు, సికిందరాబాదు పరేడ్ మైదానంలో సైనిక, రాష్ట్ర పోలీసు, హోంగార్డ్స్, ఎన్.సి.సి., అక్షర పోలీసు దళం, వందల్లో విభాగాల సమర్పించే గౌరవ వందనం స్వీకరిస్తారు. సైనిక కవాతు ఉదయం 9 గంటలకు ప్రారంభం అవుతుంది. ఆ సందర్భంగా అక్కడ సమావేశంలో గవర్నరు ప్రసంగిస్తారు.

గవర్నరు రిపబ్లిక్ దినోత్సవ సందేశాన్ని ఆకాశవాణి హైదరాబాదు కేంద్రం నుంచి జనవరి 26వ ప్రసారం చేస్తారు.

హైదరాబాదు మునిసిపల్ కేంద్ర కార్యాలయం ఎల్బంబిహౌస్, ఉదయం 9 గంటలకు అయా జిల్లా కలెక్టరులు జాతీయ పతాకాలను ఎగుర వేస్తారు. పోలీస్ హెడ్‌క్వార్టర్స్, ఎమ్. సి. సి. సర్కిల్‌లో గౌరవవందనం స్వీకరిస్తారు. మునిసిపల్ పాఠశాలలు, కళాశాలలు, విద్యార్థులు జాతీయ గీతాలు ఆలపిస్తూ, స్వీట్లు పంచుతారు.

మునిసిపల్ రిపబ్లిక్ దినోత్సవం నాడు, బారీయ పతాకం ఎగురవేయడంతోపాటు ఆరోగ్యానికి ఎట్టి ఆంక్షలూ ఉండవు. అన్ని ప్రభుత్వ ప్రదేశాలు సంబంధించిన భవనాలన్నిటి బారీయ పతాకం అలంకరించవలసి ఉంటుంది.

ముఖ్యమంత్రి కార్యక్రమం

ముత్తులూరు (శ్రీ వి. వెంకటరావు, జనవరి 23వ హైదరాబాదు నుంచి రోడ్డుమార్గాన బయలుదేరి సభలో మాట్లాడుతారు. తరువాత తిరువూరు వైపు వెళతారు.

మరునాడు ఉదయం 11 గంటలకు శ్రీ వెంకటేశ్వర యూనివర్సిటీ అనుబంధ విద్యార్థులను ఉద్దేశించి ప్రసంగిస్తారు. అదే రోజు సాయంత్రం తిరుపతికి రానున్నారు.

బెస్టాఫ్...

"ఇదిగో అచ్చి! ఇలా వచ్చి ముగ్గేసి వెళ్లు. ముగ్గేసినట్లు నేను ఫోటో ఒకటి తీయించుకోవాలి!"

చిత్రఫలం

19—1—77 బుధవారం
శక సం. 1898 పుష్యమాసం 29

★ మేషం:— స్థిరాస్తి వ్యవహారాలు బాగుంటాయి. బంధుమిత్రులను కల్పుకొంటారు. పుణ్యకార్యాలు చేస్తారు.

★ వృషభం:— మీ కార్యక్రమాలు అనుకూలంగా ఉంటాయి. విద్యారంగాలనిక రంగాల్లో ఖ్యాతి లభిస్తుంది.

• మిథునం:— ప్రయాణ కలుగుతుంది. వృత్తిలో యాంత్రికి విశేషంగా నమ్మదగ తగదు.

★ కర్కాటకం:— మున్ముందు ఉపయోగించగల సంభాషణలను జరుపగలరు. కుటుంబ సంతోషం లభిస్తుంది.

★ సింహం:— మీ కార్యక్రమాలకు మార్పులు రాగలవు. ఆడంబరం కోసం వ్యయం జరుగుతుంది.

• కన్య:— వృత్తి వ్యాపారాలు ప్రోత్సాహకరంగా ఉంటాయి. విద్యార్థులు పోటీల్లో పాల్గొంటారు.

★ తులా:— అన్ని వ్యవహారాల్లో సు ఫలితం సామాన్యంగా ఉంటుంది. ఉద్యోగంలో గౌరవం పెరుగుతుంది.

★ వృశ్చికం:— అధికారులవలన జరిగే మంచి వ్యవహారాలు బాగుంటాయి. సంతోషకరమైన వార్తలను వింటారు.

• ధనుస్సు:— మీ శ్రమకు తగిన ఫలితం లభిస్తుంది. కుటుంబ వ్యవహారాలు బాగుంటాయి.

★ మకరం:— మీ కార్యక్రమాల్లో అనుకూలమైన మార్పులు వస్తాయి. బంధుమిత్రులను కల్పుకొంటారు.

★ కుంభం:— లాభం రావలసిన వ్యవహారాల్లోనే సమం అవుతుంది. ప్రయాణాల్లో శ్రమ కలుగుతుంది.

• మీనం:— వ్యాపారంలో అదాయం పెరుగుతుంది. ఆర్థిక వ్యవహారాలు బాగుంటాయి.

- మహేష్

కాళేశ్వరం క్షేత్ర జీర్ణోద్ధరణ నిధి

విజయవాడలో

శ్రీయుతులు వి.	రు.	13,423.16
శ్రీ మంచిరాజు వెంకటరత్నం, పారాయణపేట, గుంటూరు		10.00
శ్రీ కర్మా వెంకటరావు, విజయవాడ		25.00
మొత్తం		13,458.16

అయోధ్యకాండ

యామినిజాల పద్మనాభస్వామి

57 వ సర్గ

దేవ! యిష్టా భయార్థాయు
నాదుర్భక్షి పారధిం
నేమ తత్సుతి కైకేయా
విప్రజ్ఞం ప్రతిపద్యతామ్ 31

మహారాజా! రామున్నే గురించి నిర్బంధంగా నమ్మకంగా విషయమంతా పిల్లలంతా సుమంత్రుణ్ణి అడిగి తెలుసుకో! కైకయిక్కడ లేదు.లే—

సాతథోక్త్వా మహారాజం
కౌసల్యా శోకరూపిణి
భర్త

మహారాష్ట్ర పి.సి.సి.లో ఏకీభావిక బి.పి.సి.సి. నిర్మాణం

బొంబాయి, జనవరి 18 : మహారాష్ట్ర ప్రదేశ్ కాంగ్రెసు సంఘంలో సమతాలను సమర్థించే తెలుగువారు, ఉర్దూలు మాట్లాడే ప్రజల ఆకాంక్షలను పరిగణించి ఏకీభావిక బి.పి.సి.సి. నిర్మాణం అనివార్యమైందని ఆ రాష్ట్ర కాంగ్రెసు అధ్యక్షుడు శ్రీ వసంతరావ్ నాయక్ అభిప్రాయపడ్డారు.

బి. పి. సి. సి. కార్యాలయ ప్రారంభోత్సవం, ఏ.ఐ.సి.సి.ని పునరుద్ధరించి పార్టీ పటిష్టతకు కృషి చేయాలని ఆయన పిలుపునిచ్చారు.

బి. పి. సి. సి. కార్యదర్శి శ్రీ వి. వి. రావు పరిశీలకునిగా ఈ సమావేశానికి హాజరయ్యారు.

శ్రీ రావు పత్రికా విలేకరులతో మాట్లాడుతూ, సాధ్యమయినంత త్వరలో కార్యవర్గం ముందు బి. పి. సి. సి. తీర్మానాన్ని ప్రవేశపెట్టనున్నట్లు తెలిపారు.

బి. పి. సి. సి. తీర్మానం మహారాష్ట్రలో రాజకీయ వర్గాలలో చర్చనీయాంశమయింది.

ఆరు దశాబ్దాల పరిశ్రమలకు రు.600 కోట్లు బుణం: పారిశ్రామికాభివృద్ధి బ్యాంకు నిర్ణయం

న్యూఢిల్లీ, జనవరి 18 : ప్రధాన పరిశ్రమలు, జౌళి, పట్టు, ఉక్కు, పెట్రోలియం, ఎరువులు మొదలయిన పరిశ్రమలకు ఆరు దశాబ్దాల పాటు బుణ సౌకర్యాలు కల్పించే నిమిత్తం పారిశ్రామికాభివృద్ధి బ్యాంకు సిద్ధమవుతోంది. ఈ రంగాలకు సంబంధించిన పథకాలకు ఆర్థిక సహాయం అందించడానికి ఈ

రాష్ట్రంలో ఈ ఏడాది మరో 10 మహిళా సూపర్‌బజార్లు

[స్వీకృత విలేఖరి]

హైదరాబాద్, జనవరి 18 : రాష్ట్రంలోని మహిళా శ్రీమతి తమంతల భండారీ నిన్న సాయంత్రం భవానీనగర్‌లో సూపర్‌బజార్‌లో ఆర్. టి. సి. ఉద్యోగుల కోసం ఏర్పాటు చేసిన ప్రత్యేకమైన కేంద్రంలో ప్రారంభోత్సవం చేశారు. తొలి మహిళా సభ్యులకు మహిళా సూపర్‌బజార్ అధ్యక్షురాలు శ్రీ సి. సుమతి దేవి, మేనేజింగ్ డైరెక్టర్ శ్రీమతి కొమ్ము రెడ్డి తారాదేవి శ్రీమతి తమంతల భండారీకు వస్త్రాలు నిచ్చారు. మహిళా సూపర్ బజార్‌కు శ్రీకారం అనేటంగా 25 వేల వాటాధనాన్ని సమకూర్చేటట్లు మహిళలందరిని ఒకతాటి పైకి తీసుకువచ్చి ప్రభుత్వానికి సహకరించాలన్న నిర్ణయం మహిళలందరూ కూడా చక్కగా పాటించారు. శ్రీమతి భండారీ అన్నారు. శ్రీమతి తారాదేవి మహిళ సభ్యులకు సలహాలు చేశారు.

శ్రీమతి తమంతలభండారీ నిన్న సాయంత్రం కలెక్టర్ కార్యాలయంలో జరిగినదాలో 10577590 రూపాయల నికరం 3831 మంది 1113 ఇండ్ల స్థలాలు పట్టాలు లబ్ధిదారులకు పంపిణీ చేశారు.

హైదరాబాద్, జనవరి 18 : ఈజిప్టు, సూడాన్‌లు పరస్పర రక్షణ ఒప్పందాన్ని నిన్న సంతకాలు చేసినట్లు కైరో రేడియో తెలిపింది.

ఈజిప్టు తరఫున ఉపప్రధాని జనరల్ మహమ్మద్ అబ్దుల్ హానీ జనరల్ మహమ్మద్ సూడాన్ తరఫున రక్షణ మంత్రి జనరల్ అబ్దుల్ మహమ్మద్ అలీ ఒప్పందం మీద సంతకాలు చేశారు.

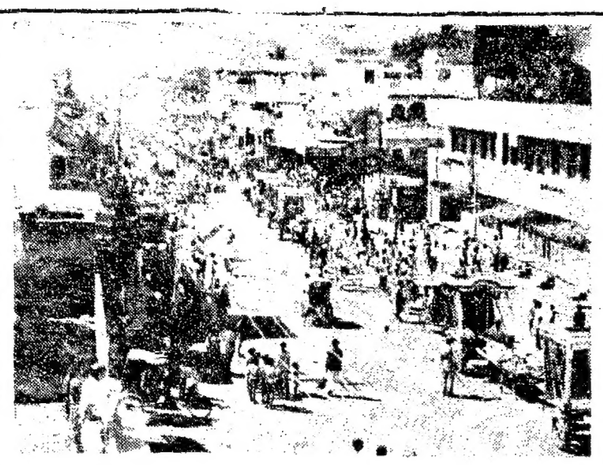

విజయవాడలో ఈ 16 వ తేదీ ఉదయం శ్రీ విశాల్ విజయజీపురాజా నాయకత్వాన ఊరేగింపు జరిగింది. జైనమిత్రమండలివారు ఈ కార్యక్రమాన్ని ఏర్పాటు చేశారు.

క్రీడారంగం:

సంతోష్ ఫుట్‌బాల్ పోటీలో కర్నాటక, బీహార్‌ల డ్రా

పాట్నా, జనవరి 18 : సంతోష్ ట్రోఫీకోసం జరుగుతున్న 33 వ జాతీయ ఫుట్‌బాల్ పోటీలో కర్నాటక జట్టు 'డబుల్'లో నెమిఫైనల్స్‌కు నిన్న అర్హతను సంపాదించుకొన్నది. కర్నాటక జట్టు బీహార్‌తో 1—1 గోలుల సాధారణ డ్రా అయింది. దీనితో క్వార్టర్ ఫైనల్స్‌లో పంజాబు పోటీద్వారా కర్నాటకకు నాలుగు పాయింట్లు లభించాయి.

ఇదిలా వుండగా మొన్న బెంగాల్ చేతుల్లో 3—1 తేడాతో పరాజయం పొందిన జట్టు నిన్న ఎ. విభాగం క్వార్టర్ ఫైనల్ లీగ్ పోటీలో గోవా మీద 1—0 స్కోరుతో విజయం సాధించింది.

కర్నాటక, బీహార్ మధ్య జరిగిన పోటీలో ఆట ప్రథమార్థంలో బీహార్ జట్టు 1—0 తేడాతో ముందు వుంది. అయితే ఆట ద్వితీయార్థంలో కర్నాటక జట్టు విజృంభించింది. ఆ జట్టులోని మూర్తిచే గోలుమీద స్కోరును సమం చేశాడు. బీహార్ జట్టులోని ఎం. ఎల్. ప్రధాన్, మహేంద్ర ప్రసాదలు చెలరేగి ఆడడంవల్ల, బంతిని ఇష్టం వచ్చినట్లుగా తన్నడంవల్ల బీహార్‌కు విజయం కాస్తా దూరమయింది.

మద్రాసులో సినిమాతారల క్రికెట్

మద్రాసు, జనవరి 18 : నగరంలోని ఒక ప్రముఖ పాఠశాల నిమిత్తార్థం మద్రాసులోని సినిమా తారలు నిన్న క్రికెట్ పోటీకి పాల్గొన్నారు. ఒక జట్టుకు కెప్టెన్ గణేశన్, రెండవ జట్టుకు శ్రీ కాంత్ వాలుకెత్తారు. పోటీలో పాల్గొన్నవారు, హీరోలు, కమల్ హాసన్, జయచిత్ర, కాంచన, చో— రామస్వామి, నాగేష్ ప్రభృతులు పోటీలో పాల్గొన్నారు.

ప్రస్తుతం మద్రాసు కెప్టెన్‌లో పాల్గొంటున్న భారత జట్టు వాలుకుడు బిషన్ సింగ్ బేడీ, ప్రసన్న, చంద్రశేఖర్, అమర్‌నాథ్, మాజీ నాయకుడు మన్సూర్ అలీఖాన్ పటౌడీలు ఈ పోటీని తిలకించారు.

బేడీ ఆరోపణ: బ్రిటిష్ పత్రికల ప్రచురణ

లండన్, జనవరి 18 : ఎం. సి. సి. ఓపెనర్ జాన్ జార్జ్ బంతిని చెలరేగి పూడ్చ బ్యాట్స్‌మన్‌లను మోసం చేస్తున్నాడంటూ భారత క్రికెట్ జట్టు నాయకుడు బిషన్‌సింగ్ బేడీ మొన్న మద్రాసు చెపాక్ స్టేడియంలో చేసిన ఆరోపణను బ్రిటిష్ పత్రికలు ప్రముఖంగా ప్రచురించాయి. ఎం. సి. సి. జట్టు మేనేజర్ కెన్‌బారింగ్‌టన్ ఈ ఆరోపణను ఖండించారని కూడా బ్రిటిష్ పత్రికలు వ్రాశాయి.

రైల్వే ఇన్‌స్టిట్యూట్ ఆటల పోటీలు

విజయవాడ, జనవరి 18 : విజయవాడ రైల్వే ఇన్‌స్టిట్యూట్ నిన్నటి వార్షిక ఆటల పోటీలు మొన్న ఇక్కడ ముగిశాయి. వాటిలో పోటీలో రైల్వే ఇన్‌స్టిట్యూట్ జట్టు డార్మన్‌లో యూత్ స్టార్స్ జట్టును 15—11, 16—14, 15—14 స్కోరులో ఓడించింది.

బాక్స్ సింగిల్స్‌లో పి. అప్పారావు (విజయవాడ) ఎస్. అప్పారావు (విజయవాడ)ను 29—28, 29—28 స్కోరుతోను డబుల్స్‌లో ఎస్. అప్పారావు ఎం. వి. ఎస్. ఎం. పరాజయం కలిసి ఎస్. ఆర్. ప్రసాద్, పాండురంగారావులను 29—18 29—18 ల స్కోరుతోను ఓడించారు. బాడ్మింటన్ డబుల్స్‌లో రామకృష్ణ ఎ. జట్టు, ఓ. జట్టును 29—25 29 28 పాయింట్లతో టైటిల్స్ కైవసం (ప్రథమస్థానం) జట్టు టైటిల్ ఓడ్డిబాడేను 29—17 29—17 స్కోరుతోను ఓడించారు.

టేబుల్ టెన్నిస్‌లో నాన్ మాడ తమ్ముల సింగిల్స్‌లో నవజీవన్ (ఫ్రెండ్ పూర్) ఉదయభాస్కర్ [విజయవాడ]ను 21—19, 21—19, 17—21, 21—16 స్కోరుతోను, డబుల్స్‌లో కె. లాక్రోని, పమీయుల్లా (విజయవాడ) పి. ఎస్. మణి జట్టును ఓడించారు.

పురుషుల సింగిల్స్‌లో సి. రాజు పుణ్యమ్మాణ్యం [తెనాలి] ఆంధ్రాడర్ (కలకత్తా)ను 22—20, 25—23 21—18 స్కోరుతోను, డబుల్స్‌లో కె. భాస్కరరావు, పి. సింహాచలం కలిసి ఆంధ్రాడర్, పుణ్యమ్మాణ్యలను 21—15,21—19, 22—20 స్కోరుతోను ఓడించారు.

శ్రీ ఎస్. వి. ఎస్. మూర్తి అధ్యక్షతన జరిగిన సభలో శ్రీ పి. శారదా భీ జారావు బహుమతులను పంచిపెట్టారు. శ్రీ బి. ఎం. రామకృష్ణ స్వాగతం పలికారు. శ్రీ సి. హెచ్. రామలింగేశ్వరరావు ప్రసంగించారు.

అమెరికాలో హంతకుని కాల్చివేత

డ్రాపర్, జనవరి 18 : హంతకుడు గారి గిల్‌మోర్‌ను మొన్న ఇక్కడ కాల్చివేయడం ద్వారా ఉరిశిక్షను అమలుజరిపారు.

అమెరికాలో తుపాకితో కాల్చడంద్వారా ఉరిశిక్ష అమలుజరపడం పదేళ్లతర్వాత ఇదే ప్రథమం గిల్‌మోర్ రెండుహత్యలు చేసిన నేరంపై షెడ్యూల్‌కోర్టు ఉరిశిక్ష విధించింది.

మోతి మార్క్
కీటక నాశని
సోల్ సెల్లింగ్ ఏజంట్
మోతి కృషి రసాయన్
మధుర (ఉ. ప్ర.)

ఆంధ్రప్రదేశ్‌కు డిస్ట్రిబ్యూటర్లు :
కమ్యూనియల్ డిస్ట్రిబ్యూటింగ్ కంపెనీ ఆఫ్ ఇండియా
పి. బి. నెం. 305, విజయవాడ—2.
తెలంగాణాకు డిస్ట్రిబ్యూటర్లు :
బ్యూన్ సీడ్‌స్టోర్స్, బషీర్‌బాగ్, హైదరాబాద్

Technical Agricultural Training College,
(Regd. By Govt. of Tamil Nadu)
No. 23, Ramanujakudam Street, Poonamallee Junction, MADRAS—600056. కావలయును

1977 సం. మే నెలలో గవర్నమెంటు నడుపుతున్న తెలుగు వ్యవసాయ పరీక్షలో పాసయి ఇండియా మొత్తములో ఫీల్డ్‌మెన్, మేస్త్రీలు, సూపర్‌వైజర్స్, వ్యవసాయ ఉపాధ్యాయులు, గ్రామసేవికులు, సబ్‌మినిమన్ టీచర్స్ మొదలగు ఉద్యోగములలో చేరి నెల 1కి రు. 290 నుంచి 380 వరకు జీతము పొందవచ్చును. 8 నుంచి బి. ఏ. వరకు చదివిన స్త్రీ, పురుషులకు నేరుగాగాని లేక తపాలా మూలముగాగాని పరీక్షకు బోధించబడును. శిక్షణ కాలపరిమితి 3 నెలలు. శిక్షణ కాలములో ఉపయోగించు నోటుబుక్స్, ఇతరత్రా పుస్తకములు వసతులు గంపు. స్టయిపెండ్ ఇవ్వబడును.

అప్లికేషన్ ఫారం కావలసినవారు 5×10 సైజులు తపాలాబిళ్లతో దరఖాస్తు పంపవలయును.

ప్రిన్సిపాల్.

టెలిరాడ్ మీకొక కాలిక్యాలెట్
చీర నివ్వగలదు రూ. 65 కు వెలగలది
10 రూ.లకు మాత్రమే
క్రొత్త సంవత్సరపు సమర్పణ
ఈ క్రొత్త సంవత్సరపు సమర్పణ ఈ క్రింది నమూనాలపై:
TELERAD
RP, 222, 220 BM, 321 M, 222, 220 CH, 220 TM 212 Mk II, RT 302 Deluxe, 422, 423/423 S, 521
వెల రూ. 150/- నుండి రూ. 675/- వరకు
ఎక్కువ పనులు మరియు మంచి పనులు ప్రత్యేకము.
పై పాటలో దేనినైనా కొని బహుమతి కూపను టెలిరాడ్ డీలరు నుండి పొందండి. అందులోని వివరాలను పూర్తిచేసి ఇవ్వండి లేదా రూ. 10ల పోస్టల్ ఆర్డర్ జతపరచి ఈ క్రింది చిరునామాకు తపాలాలో పంపండి.
అసోసియేటెడ్ మార్కెటింగ్ ఏజెన్సీస్,
ఎ. ఎమ్. ఎ. హౌస్,
5, విక్టోరియ క్రస్ట్
మదరాసు - 600 0008.
ఈ అవకాశం కేరళ, తమిళనాడు, ఆంధ్రప్రదేశ్ రాష్ట్రాలలో కొన్ని రోజులు మాత్రమే.
TELERAD

విజయవంతమైన
2 వ వారం
భీమవరం: గోవర్ధన పిక్చర్స్‌లో
ఈరుకి శారద-కృష్ణంరాజు విజయలలిత నటించిన
మమత కంబైన్స్ పల్లె పడుచు
సంగీతం: కె. రాజేశ్వరరావు
కృష్ణాజిల్లా: పూలి కృష్ణా సినిమా (విజయవాడ)
పశ్చిమగోదావరి జిల్లా: శ్రీ వెంకటరమణ సినిమా (తాడేపల్లిగూడెం)

More WATER for AGRICULTURE & INDUSTRIES
Calama Pleuger
SUBMERSIBLE PUMPS
Calama INDUSTRIES PVT. LTD.
7, Gaiwadi Industrial Estate, Swami Vivekananda Road, Goregaon, Bombay-400 062 NB.
Phone: 695201.
Branches: Ahmedabad, Bhopal, Bangalore, New Delhi.
* Economic Operation * Saves Your Money. * Year Round Smooth Service without break down * Guaranteed Trouble-free operation * Plentiful water Supply At Low Cost * Easy to Maintain, Easy to install.
PROMPT AFTER SALES SERVICE.
APEX-C.P. 1/74
ఆంధ్రప్రదేశ్ సేల్స్ అండ్ సర్వీస్:
గణేష్ ఇంజనీరింగ్ ఎక్విప్‌మెంటు కో., 7-3-189, ఖైరతాబాద్ రోడ్, సికింద్రాబాద్ 3 (ఏ. పి.)

డెర్లింగ్!.... నువ్వు ఆఫీసులో తుమపడి వచ్చావ్! ఇదిగో కాఫీ! రేపు.... ఉల్లిపాయ పెసరట్టు!
సంగీత సామ్రాట్ పట్టు మిమ్మల్ని కడుపుబ్బ నవ్విస్తాడు! తప్పక విచ్చేయండి!
ప్రేమ కంబైన్స్... సంసారంలో సంగీతాలు
రఘురామ ఫిలింస్ (తారకరామ) సాజన్ ఫిలింస్ నటీనటీ ఫిలిం వెంచర్స్
THARAKARAMA

ప్రసాద్ ఆర్ట్ పిక్చర్స్ వారి రజతోత్సవ చిత్రం
జనవరి 26
ఉదయం ఆటతో విడుదల!
అత్తవారిల్లు
ఏ.వి.సుబ్బారావు
కె.ప్రభాకర్
టి.చలపతిరావు
నవయుగ
NVKR